ห้ามพลาด กิจกรรมตกปลาน้ำแข็ง ขี่สโนว์โมบิล นอนสกีรีสอร์ท 1 คืน บุฟเฟต์ชาบู+ขาปู 3 ชนิด

Inspire Travel
ใบอนุญาตนำเที่ยว 51/01168
inspiretravel.co.th
โอนเข้าบัญชีบริษัทเท่านั้น · ระวังมิจฉาชีพ
ชื่อบัญชี บริษัท อินสไพร์ ทราเวล จำกัด
แอดไลน์
@inspiretravel

Air Asia	XJ620 DMK 02.05 – 10.40 CTS XJ621 CTS 11.55 – 17.50 DMK	น้ำหนักกระเป๋า 20 KG. ถือขึ้นเครื่อง 7 KG

โปรดเช็คเวลาบินอีกครั้ง หากมีการซื้อตั๋วภายในประเทศ เนื่องจากเวลาบินอาจมีการเปลี่ยนแปลง

วันที่	โปรแกรมทัวร์	อาหาร			โรงแรม
		เช้า	เที่ยง	เย็น	
1	กรุงเทพฯ (ดอนเมือง)	✕	✕	✕	
2	ฮอกไกโด – อุทยานโมอาย – ซาโฮโระ สกีรีสอร์ท	✕	BENTO SET	เมนูบุฟเฟต์ห้องอาหารโรงแรม	SAHORO SKI RESORT HOTEL ระดับ 3 ดาวมาตรฐานประเทศญี่ปุ่นหรือเทียบเท่า
3	อิสระให้ทำกิจกรรมหิมะต่างๆ – กิจกรรมตกปลาน้ำแข็ง – AEON ASAHIKAWA		✕	✕	TOYO ASAHIKAWA HOTEL, ART ASAHIKAWA HOTEL, ASAHIKAWA ระดับ 3 ดาวมาตรฐานประเทศญี่ปุ่นหรือเทียบเท่า
4	ศาลเจ้าอาซาฮิกาวะ – สวนสัตว์อาซาฮิยามะ – เมืองบิเอะ – สนุกกับกิจกรรมสโนว์โมบิล– ย่านซูซูกิโนะ		JAPANESE SET	✕	IBIS STYLES SAPPORO HOTEL, BEMBRANDTH STYLE HOTEL, SAPPORO ระดับ 3 ดาวมาตรฐานประเทศญี่ปุ่นหรือเทียบเท่า
5	ร้านค้าปลอดภาษีดิวตี้ฟรี – เมืองโอตารุ – พิพิธภัณฑ์กล่องดนตรี – นาฬิกาไอน้ำโบราณ – ถนนซาไกมาจิ – MITSUI OUTLET – ย่านเก่าทานุกิโคจิ		✕	บุฟเฟต์ชาบู+ขาปู 3 ชนิด	IBIS STYLES SAPPORO HOTEL, BEMBRANDTH STYLE HOTEL, SAPPORO ระดับ 3 ดาวมาตรฐานประเทศญี่ปุ่นหรือเทียบเท่า
6	ฮอกไกโด – กรุงเทพฯ (ดอนเมือง)		✕	✕	

รายการทัวร์อาจมีการเปลี่ยนแปลงตามความเหมาะสมโดยคำนึงถึงความปลอดภัยและผลประโยชน์ของลูกค้าเป็นหลัก

Inspire Travel
ใบอนุญาตนำเที่ยว 51/01168
inspiretravel.co.th
โอนเข้าบัญชีบริษัทเท่านั้น · ระวังมิจฉาชีพ
ชื่อบัญชี บริษัท อินสไพร์ ทราเวล จำกัด
แอดไลน์
@inspiretravel

อัตราค่าบริการ

กำหนดการเดินทาง	ผู้ใหญ่ ห้องละ 2-3 ท่าน อัตราท่านละ	พักเดี่ยว เพิ่มอัตราท่านละ
14 – 19 มกราคม 2570	**49,999**	10,900
15 – 20 มกราคม 2570	**49,999**	10,900
22 – 27 มกราคม 2570	**49,999**	10,900
23 – 28 มกราคม 2570	**49,999**	10,900
13 – 18 กุมภาพันธ์ 2570	**49,999**	10,900
20 – 25 กุมภาพันธ์ 2570	**49,999**	10,900
27 ก.พ. – 04 มี.ค. 70	**49,999**	10,900
06 – 11 มีนาคม 2570	**49,999**	10,900
10 – 15 มีนาคม 2570	**49,999**	10,900
11 – 16 มีนาคม 2570	**49,999**	10,900
13 – 18 มีนาคม 2570	**47,999**	10,900

ในกรณีที่ JOIN LAND (ไม่ใช้ตั๋วเครื่องบิน) ราคาท่านละ 32,500 บาท

** ไม่มีราคาเด็ก สำหรับเด็กอายุไม่ถึง 2 ปี ณ วันเดินทางกลับ (INFANT) ท่านละ 10,000 บาท
(ไม่มีที่นั่งบนเครื่องบิน อาหารและเตียง) **

- การรีเควสอาหาร ห้องและที่นั่งเครื่องบิน ทางบริษัทฯจะทำการรีเควสไปยังแลนด์ต่างประเทศและสายการบินหลังจากที่ได้รับจากลูกค้า แต่ทั้งนี้การรีเควสจะขึ้นอยู่กับเงื่อนไขจากทางร้านอาหาร โรงแรม แลนด์ต่างประเทศและสายการบิน ทางบริษัทจะพยายามรีเควสตามที่ลูกค้าต้องการให้มากที่สุด
- รับเฉพาะผู้ที่มีวัตถุประสงค์เพื่อการท่องเที่ยวกับกรุ๊ปเท่านั้น ค่าทัวร์ที่ชำระมานั้นเป็นแบบจ่ายขาด ที่ทางผู้จัดต้องชำระก่อนออกเดินทาง ทากท่านไม่เดินทางหรือไม่ใช้บริการตามรายการไม่ว่าสาเหตุใดก็ตาม รวมทั้งหากถูกปฏิเสธการเข้าออกประเทศทั้งไทยและญี่ปุ่น ขอสงวนสิทธิ์ในการคืนเงินให้แก่ท่าน รวมทั้งตั๋วเครื่องบิน

อัตรานี้ยังไม่รวมค่าทิปพนักงานขับรถ หัวหน้าทัวร์ และ มัคคุเทศก์ท้องถิ่น **ตามธรรมเนียม 2,000 บาท ต่อ ทริป ต่อ ลูกค้า ผู้เดินทาง 1 ท่าน รวมไปถึงเด็ก** ยกเว้นเด็กอายุไม่ถึง 2 ปี ณ วันเดินทางกลับ (INFANT) ทั้งนี้ท่านสามารถให้มากกว่านี้ได้ตามความเหมาะสมและความพึงพอใจของท่าน **โดยส่วนนี้ ทางบริษัทขอสงวนสิทธิ์ในการเรียกเก็บก่อนเดินทางทุกท่าน ที่สนามบิน ในวันเช็คอิน**

Inspire Travel
ใบอนุญาตนำเที่ยว 51/01168
inspiretravel.co.th
โอนเข้าบัญชีบริษัทเท่านั้น · ระวังมิจฉาชีพ
ชื่อบัญชี บริษัท อินสไพร์ ทราเวล จำกัด
แอดไลน์
@inspiretravel

รายละเอียดโปรแกรม

วันที่ 1 กรุงเทพฯ (ดอนเมือง) (–/–/–)

23.00 คณะพร้อมกัน ณ **ท่าอากาศยานนานาชาติ ดอนเมือง กรุงเทพฯ** อาคารผู้โดยสารระหว่างประเทศ อาคาร 1 ชั้น3 เคาน์เตอร์เช็คอิน **เคาน์เตอร์สายการบิน THAI AIR ASIA X** โดยมีเจ้าหน้าที่ของบริษัทฯ คอยให้การต้อนรับ อำนวยความสะดวกตลอดขั้นตอนการเช็คอิน และ หัวหน้าทัวร์ให้คำแนะนำเพื่อเตรียมพร้อมก่อนออกเดินทาง

กรุณาเผื่อเวลาในการเดินทางมายังสนามบินอย่างน้อย 3 ชั่วโมง เนื่องจากต้องใช้เวลาในการเช็คอิน

ข้อควรทราบ : ประเทศญี่ปุ่นไม่อนุญาตให้นำอาหารสด จำพวก เนื้อสัตว์ พืช ผัก ผลไม้ เข้าประเทศ หากฝ่าฝืน จะมีโทษปรับและจับ ทั้งนี้ขึ้นอยู่กับดุลพินิจของเจ้าหน้าที่ศุลกากร ด่านตรวจคนเข้าเมือง

วันที่ 2 ฮอกไกโด – อุทยานโมอาย – ซาโฮโระ สกีรีสอร์ท (–/L/D)

02.05 ออกเดินทางสู่ **ท่าอากาศยานนานาชาติชิโตเสะ เมืองฮอกไกโด ประเทศญี่ปุ่น** โดยสายการบิน **THAI AIR ASIA X** เที่ยวบินที่ **XJ620**

10.40 เดินทางถึง **ท่าอากาศยานนานาชาติชิโตเสะ เมืองฮอกไกโด ประเทศญี่ปุ่น** (ตามเวลาท้องถิ่นเร็วกว่าเมืองไทยประมาณ 2 ชั่วโมง) หลังผ่านขั้นตอนการตรวจหนังสือเดินทาง และตรวจรับสัมภาระเรียบร้อย

เที่ยง **บริการอาหาร เมนู BENTO SET**

นำท่านสู่ **อุทยานโมอาย** (MOAI STATUE) ที่ออกแบบโดย TADAO ANDA สถาปนิกชื่อดังของโลก ก่อสร้างตั้งแต่ ค.ศ. 1982 ไอเดียคล้ายวัฒนธรรมจากโมอายและอียิปต์ ออกแบบรูปร่างตั้งให้อยู่ในภูเขาของดอกลาเวนเดอร์ พระพุทธรูปเป็นแนวคิดโครงสร้างจากการเรียงลำดับของจิตวิญญาณ องค์พระมีชื่อว่า อะตามะ ไดบุทสึ เปิดให้เข้าชมอย่างเป็น ทางการ เมื่อวันที่ 17 ก.ค. 2559 ที่ผ่านมาอุทยานโมอาย มีพื้นที่ประมาณ 540,000 ตารางเมตร มี 40,000 กลุ่มของที่บรรจุอัฐิและรองรับได้ 70,000 กลุ่ม (ชาวญี่ปุ่นไม่มีการฝังศพ ใช้การเผา และจะซื้อที่ดินไว้เก็บ"อัฐิ"เก็บแบบทั้งตระกูลรวมไว้) โมอายแห่งญี่ปุ่น เป็นชื่อที่ผู้คนเรียกขาน เป็นหนึ่งในสุสานที่ใหญ่ที่สุดในฮอกไกโด **(ไม่รวมค่าเข้าชมพระใหญ่)**

Inspire Travel
ใบอนุญาตนำเที่ยว 51/01168
inspiretravel.co.th
โอนเข้าบัญชีบริษัทเท่านั้น · ระวังมิจฉาชีพ
ชื่อบัญชี บริษัท อินสไพร์ ทราเวล จำกัด
แอดไลน์
@inspiretravel

นำทุกท่านสู่ **ซาโฮโระ สกีรีสอร์ท** (SAHORO SKI RESORT) หรือ TOKACHI SAHORO RESORT เป็นสกีรีสอร์ทขนาดกลางที่ตั้งอยู่บนลาดเขาฝั่งตะวันออกของภูเขาซาโฮโระ จัดเป็นที่เล่นสกีที่มีหิมะอันเรียบรื่นที่ปกคลุมอยู่ทั่วทุกตารางนิ้วทั้งภูเขา จุดเด่นของที่นี่คือ หิมะพาวเดอร์ (POWDER SNOW) และลานสกีที่ค่อนข้างเงียบสงบ คนไม่พลุกพล่าน เพลิดเพลินไปกับทัศนียภาพอันสวยงามของเกาะฮอกไกโดในขณะเล่นสกี

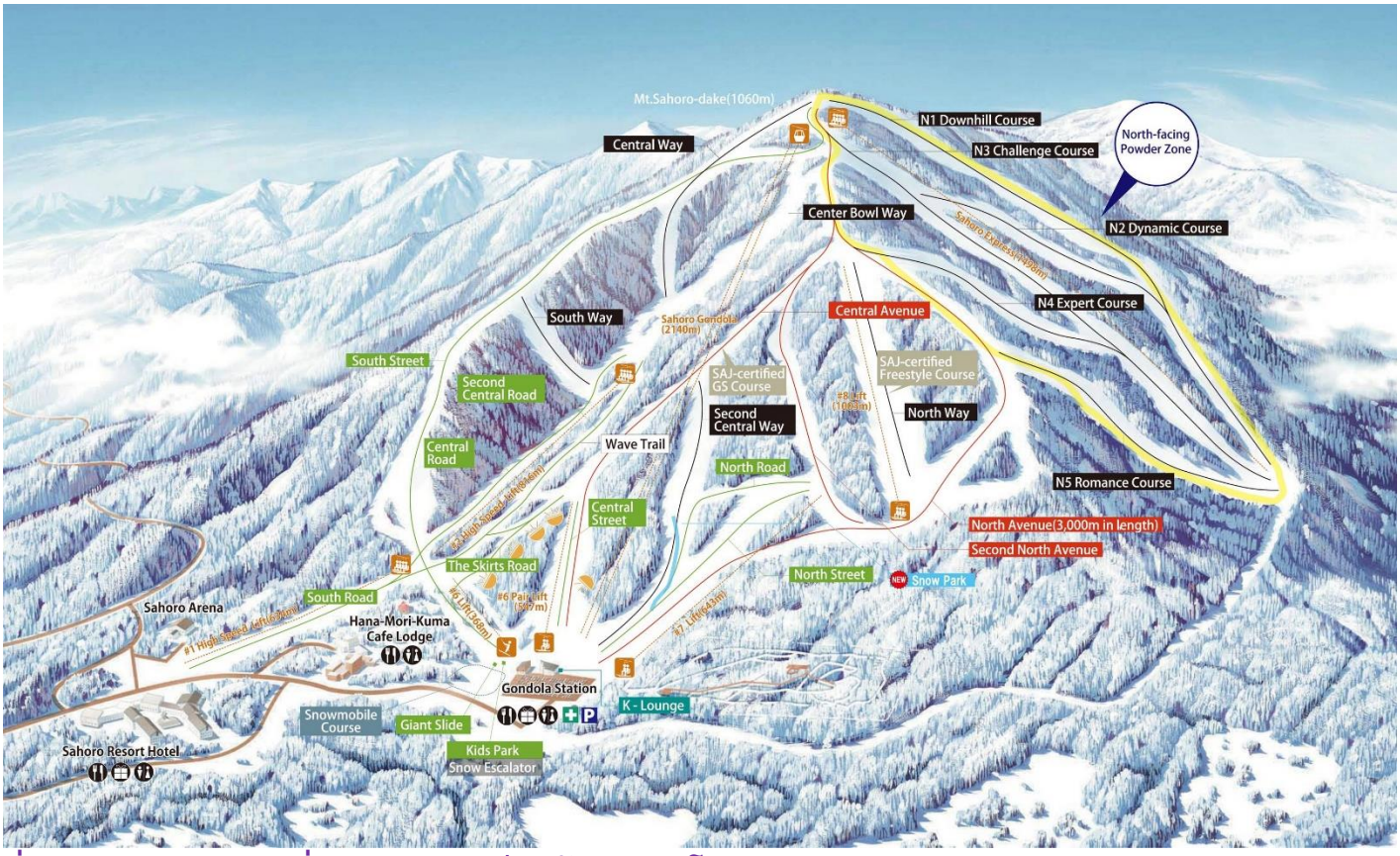

ค่ำ บริการอาหารญี่ปุ่นแบบบุฟเฟต์ ณ ห้องอาหารโรงแรม

ที่พัก **SAHORO SKI RESORT HOTEL ระดับ 3 ดาวมาตรฐานประเทศญี่ปุ่นหรือเทียบเท่า**

จากนั้น อิสระให้ท่านได้ผ่อนคลายกับการแช่น้ำแร่ ออนเซ็นธรรมชาติ ซึ่งชาวญี่ปุ่นมีความเชื่อว่าหากได้แชน้ำแร่ออนเซ็น ธรรมชาตินี้แล้ว จะทำให้ผิวพรรณเปล่งปลั่ง สวยงาม และช่วยให้ระบบการหมุนเวียนโลหิตดีขึ้น

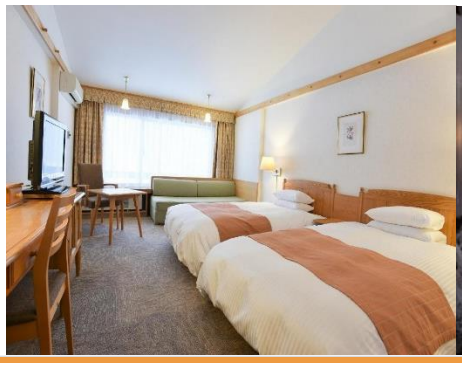
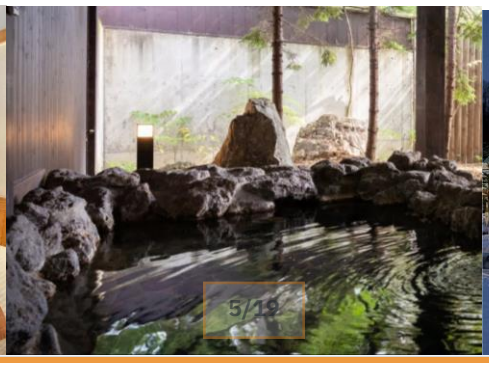

วันที่ 3 อิสระให้ทำกิจกรรมหิมะต่าง ๆ – กิจกรรมตกปลาน้ำแข็ง – AEON ASAHIKAWA (B/–/–)

เช้า บริการอาหาร ณ ห้องอาหารโรงแรม

อิสระให้ทำกิจกรรมหิมะต่าง ๆ กิจกรรมไฮไลต์คือการเล่นสกีและสโนว์บอร์ด นอกจากนี้ยังมีกิจกรรมเดินป่าลุยหิมะ (SNOWSHOEING) อิสระตามอัธยาศัย มีเส้นทางสกีที่หลากหลายรวม 21 เส้นทาง ทั้งแบบยากและง่าย และยังมีเนินสกีความสูงถึง 1,000 เมตร ที่สามารถชมทิวทัศน์มุมกว้างของที่ราบโทคาจิ เทือกเขาโทคาจิดาเกะ และเทือกเขาฮิดากะ ได้แบบ 360 องศา พร้อมด้วยกิจกรรมต่างๆ แบบจัดเต็ม มีทั้ง ทัวร์เดินบนหิมะ ล่องแพหิมะ ขี่ม้า เป็นต้น **(ไม่รวมค่ากิจกรรมต่าง ๆ ค่าชุด และ GONDOLA LIFT)**

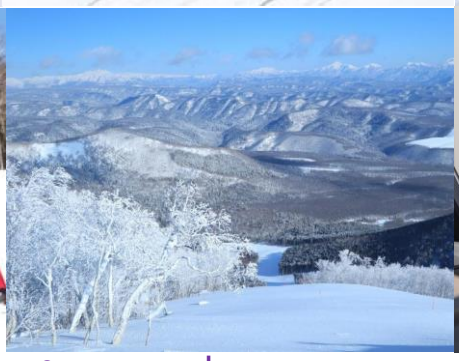
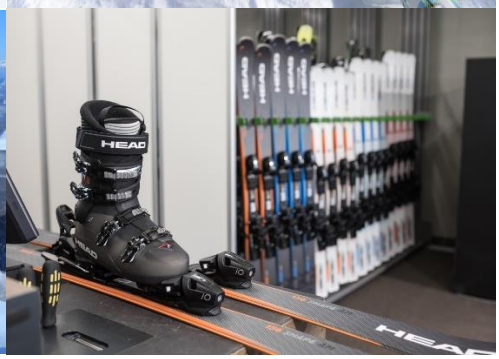

เที่ยง อิสระอาหาร เพื่อความสะดวกในการท่องเที่ยว

นำทุกท่านทำกิจกรรมสุดฮิต กับ **กิจกรรมตกปลาน้ำแข็ง** กิจกรรมฤดูหนาวยอดนิยมของญี่ปุ่น กับการตกปลาบนน้ำแข็งท่ามกลางบรรยากาศธรรมชาติที่ปกคลุมด้วยหิมะสีขาว โดยในช่วงฤดูหนาว ผิวน้ำของทะเลสาบจะกลายเป็นแผ่นน้ำแข็งขนาดใหญ่ เปิดโอกาสให้นักท่องเที่ยวได้สัมผัสประสบการณ์ตกปลากลางอากาศหนาวแบบดั้งเดิมของญี่ปุ่น ท่ามกลางบรรยากาศหิมะสีขาวและอากาศหนาวเย็นแบบญี่ปุ่นแท้ ๆ ท่านจะได้ลองตกปลาด้วยตัวเองบนผืนน้ำแข็งขนาดใหญ่ พร้อมดื่มด่ำกับวิวธรรมชาติอันเงียบสงบ รายล้อมด้วยภูเขาและป่าสนที่ปกคลุมด้วยหิมะขาวโพลน กิจกรรมนี้ถือเป็นอีกหนึ่งเสน่ห์ของการท่องเที่ยวฤดูหนาว ที่ผสมผสานทั้งความสนุก ความตื่นเต้น และบรรยากาศสุดพิเศษไว้ในช่วงเวลาเดียวกัน เหมาะสำหรับผู้ที่ต้องการสัมผัสประสบการณ์ใหม่ ๆ พร้อมเก็บภาพความประทับใจท่ามกลางวิวหิมะสุดอลังการ **(รวมค่ากิจกรรมตกปลาน้ำแข็ง)**

****กรณีที่กิจกรรมตกปลาน้ำแข็ง สิ้นสุดลงอันเนื่องจากสภาพอากาศ บริษัทขอสงวนสิทธิ์ในการเปลี่ยนแปลงโปรแกรมไปยังน้ำตกชิราฮิเกะแทน และคือค่ากิจกรรมให้ท่านละ 2,000 เยน****

น้ำตกชิราฮิเกะ (SHIRAHIGE WATERFALL) หรือที่รู้จักกันในชื่อน้ำตกหนวดขาวเมืองบิเอะ เพราะน้ำตกที่ไหลลงมามีลักษณะเหมือนหนวดสีขาวนั่นเอง น้ำของน้ำตกหนวดขาวจะมีสีฟ้า ซึ่งเกิดจากแร่อะลูมิเนียมปริมาณมากที่อยู่ในน้ำ ทำให้ที่นี่ติด 1 ใน 5 น้ำตกที่สวยที่สุดในฮอกไกโด สามารถมาชมได้ตลอดทั้งปี ทัศนียภาพก็จะเปลี่ยนไปตามฤดูกาล

นำท่านเดินเล่น **AEON ASAHIKAWA** ที่ฝังรากลึกอยู่ในวิถีชีวิตของคนฮอกไกโดนั้นเป็นช้อปปิ้งมอลล์ที่น่าหลงไหลด้วยปริมาณสินค้าหลากหลายครบครันและยังมีสินค้าลดราคาพิเศษทุกวันอีกด้วย ที่นี่ไม่เพียงแค่จำหน่ายอาหารเท่านั้น แต่ยังมีสินค้าอื่นๆ อีกมากมายทั้งเสื้อผ้า เครื่องประดับ เครื่องสำอางและยา หากต้องการเพลิดเพลินไปกับการช้อปปิ้งระหว่างท่องเที่ยว

ค่ำ อิสระอาหาร เพื่อความสะดวกในการท่องเที่ยว

ที่พัก **TOYO ASAHIKAWA HOTEL, ART ASAHIKAWA HOTEL, ASAHIKAWA ระดับ 3 ดาวมาตรฐานประเทศญี่ปุ่นหรือเทียบเท่า**

วันที่ 4 ศาลเจ้าอาซาฮิกาวะ – สวนสัตว์อาซาฮิยามะ – เมืองบิเอะ – สนุกกับกิจกรรมสโนว์โมบิล– ย่านซูซูกิโนะ (B/L/–)

เช้า บริการอาหาร ณ ห้องอาหารโรงแรม

Inspire Travel
ใบอนุญาตนำเที่ยว 51/01168
inspiretravel.co.th
โอนเข้าบัญชีบริษัทเท่านั้น · ระวังมิจฉาชีพ
ชื่อบัญชี บริษัท อินสไพร์ ทราเวล จำกัด
แอดไลน์
@inspiretravel

นำทุกท่านเดินทางขอพร **ศาลเจ้าอาซาฮิกาวะ** (ASAHIKAWA SHRINE) เป็นศาลเจ้าชินโตเก่าแก่ประจำเมืองอาซาฮิกาว่า จังหวัดฮอกไกโด เป็นศูนย์รวมจิตใจของชาวเมืองและสถานที่ประกอบพิธีตามความเชื่อของศาสนาชินโต ภายในศาลเจ้าประดิษฐานเทพเจ้าสำคัญ ได้แก่ เทพอามาเทราสึ โอมิคามิ เทพแห่งดวงอาทิตย์ซึ่งถือเป็นเทพสูงสุดตามความเชื่อชินโต และ เทพโคโนะฮานะซาคุยะฮิเมะ เทพแห่งภูเขา ความงดงาม และการคุ้มครองครอบครัว ชาวญี่ปุ่นนิยมเดินทางมาสักการะเพื่อขอพรเรื่องความเป็นสิริมงคล ความปลอดภัย สุขภาพ การเดินทาง และความสำเร็จในชีวิต ภายในศาลเจ้ามีบรรยากาศเงียบสงบ ให้ความรู้สึกผ่อนคลายและสงบร่มรื่น นักท่องเที่ยวยังนิยมมาขอพรเรื่องการเดินทางปลอดภัย การงาน และความสุขของครอบครัว พร้อมสัมผัสวัฒนธรรมการสักการะแบบญี่ปุ่นดั้งเดิม ผ่านซุ้มประตูโทริอิและอาคารไม้สไตล์ญี่ปุ่นที่เรียบง่ายแต่สง่างาม

จากนั้นพาทุกท่านเดินทางสู่ **สวนสัตว์อาซาฮิยามะ** (ASAHIYAMA ZOO) ซึ่งได้รับความนิยมมากที่สุดในญี่ปุ่น โดยสวนสัตว์แห่งนี้ได้มีแนวความคิดที่ว่า สัตว์ต่างๆ ควรที่จะอาศัยอยู่ในสภาพแวดล้อมที่ดีและเป็นไปตามธรรมชาติของสัตว์นั้นๆ จึงทำให้ทุกท่านได้สัมผัสถึงชีวิตความเป็นอยู่ที่แท้จริงของสัตว์แต่ละประเภท อาทิเช่น หมีขาวจากขั้วโลก นกเพนกวินสายพันธุ์ต่างๆ รวมถึงครอบครัวลิงอุลังอุตังแสนรู้ ในช่วงประมาณกลางเดือนธันวาคมจะมีขบวนพาเหรดนกเพนกวิน ที่เป็นยอดนิยมของสวนสัตว์แห่งนี้นี่เอง ขบวนพาเหรดนี้ขึ้นอยู่กับสภาพอากาศและมีโชว์วันละ 2 รอบ ขอสงวนสิทธิ์การเข้าชมขบวนพาเหรด อันเนื่องมาจากข้อจำกัดของเวลาเดินรถและสภาพอากาศ

Inspire Travel
ใบอนุญาตนำเที่ยว 51/01168
inspiretravel.co.th
โอนเข้าบัญชีบริษัทเท่านั้น · ระวังมิจฉาชีพ
ชื่อบัญชี บริษัท อินสไพร์ ทราเวล จำกัด
แอดไลน์
@inspiretravel

เที่ยง บริการอาหาร ณ ภัตตาคาร เมนู JAPANESE SET

นำท่านเดินทางสู่ **เมืองบิเอะ** (BIEI) นับว่าเป็นเมืองขนาดเล็กๆของฮอกไกโด (HOKKAIDO)ที่เล็กแค่ขนาดแต่คุณภาพโดยเมืองแห่งนี้มีภูมิทัศน์ทางธรรมชาติที่งดงาม รายล้อมไปด้วยภูเขาและทุ่งนาอันกว้างใหญ่ ด้วยความที่เป็นเมืองขนาดเล็กการคมนาคมอาจจะไม่สะดวกเทียบเท่าเมืองใหญ่ๆแต่ก็ถือว่ามีครบครันทุกสิ่งแบบมาตรฐาน **พลาดไม่ได้!!** พาท่านสนุกกับ **สนุกกับกิจกรรมสโนว์โมบิล** การขับขี่รถยนต์ขับเคลื่อนด้วยตีนตะขาบบนพื้นหิมะ เป็นกิจกรรมผจญภัยฤดูหนาวที่ได้รับความนิยมอย่างมากในฮอกไกโด ผู้เล่นจะได้ขับรถลัดเลาะไปตามเส้นทางธรรมชาติ ผ่านป่าสน หรือทุ่งหิมะกว้างใหญ่ **(ไม่รวมค่ากิจกรรมภายในลานสกี)**

Inspire Travel
ใบอนุญาตนำเที่ยว 51/01168
inspiretravel.co.th
โอนเข้าบัญชีบริษัทเท่านั้น · ระวังมิจฉาชีพ
ชื่อบัญชี บริษัท อินสไพร์ ทราเวล จำกัด
แอดไลน์
@inspiretravel

****กรณีที่ไม่สามารถทำกิจกรรมสโนโมบิลได้ อันเนื่องจากสภาพอากาศหรือเหตุฉุกเฉินทางบริษัทจะหาลานสกีอื่นทดแทน หรือขอสงวนสิทธิ์ในการเปลี่ยนแปลงโปรแกรมไปยังบ่อน้ำสีฟ้า (BLUE POND) แทน****

บ่อน้ำสีฟ้า (BLUE POND) ตั้งอยู่ในเมือง BIEI สีฟ้าของบ่อน้ำที่เห็นเกิดจากการสร้างเขื่อนขึ้นในบริเวณนั้นเพื่อกักน้ำไว้ เป็นการป้องกันการเกิดโคลนถล่มจากภูเขาไฟ ดังนั้นอะลูมิเนียมไฮดรอกไซด์ที่เกิดจากจากการปะทุของภูเขาไฟแถวนั้นทำให้น้ำในบ่อทั้งหมดกลายเป็นสีฟ้าสวยงาม แปลกตาอย่างที่เห็น

นำทุกท่านไปช้อปปิ้งยัง **ย่านซูซูกิโนะ** เป็นย่านช้อปปิ้งและบันเทิงใหญ่ที่สุดในซัปโปโร ตั้งอยู่ใจกลางเมืองและเป็นที่นิยมของคนท้องถิ่นและนักท่องเที่ยว ย่านนี้เต็มไปด้วยร้านค้ามากมาย ทั้งสินค้าแฟชั่น สินค้าแบรนด์เนม ของฝาก ของที่ระลึก บาร์ ร้านอาหาร ร้านคาราโอเกะ และตู้ปาจิงโกะ และสินค้าอุปโภคบริโภคต่างๆ รวมกว่า 4,000 ร้าน

ค่ำ อิสระอาหาร เพื่อความสะดวกในการท่องเที่ยว

ที่พัก **IBIS STYLES SAPPORO HOTEL, BEMBRANDTH STYLE HOTEL, SAPPORO ระดับ 3 ดาวมาตรฐานประเทศญี่ปุ่นหรือเทียบเท่า**

Inspire Travel
ใบอนุญาตนำเที่ยว 51/01168
inspiretravel.co.th
โอนเข้าบัญชีบริษัทเท่านั้น · ระวังมิจฉาชีพ
ชื่อบัญชี บริษัท อินสไพร์ ทราเวล จำกัด
แอดไลน์
@inspiretravel

วันที่ 5 ร้านค้าปลอดภาษีดิวตี้ฟรี – เมืองโอตารุ – พิพิธภัณฑ์กล่องดนตรี – นาฬิกาไอน้ำโบราณ – ถนนซาไกมาจิ – MITSUI OUTLET – ย่านเก่าทานุกิโคจิ

(B/–/Dบุฟเฟต์ชาบู+ขาปู 3 ชนิด)

เช้า บริการอาหาร ณ ห้องอาหารโรงแรม

นำท่านเดินทางสู่ **ร้านค้าปลอดภาษีดิวตี้ฟรี** ช้อปปิ้งสินค้าเครื่องสำอาง อาหารเสริม เครื่องประดับคุณภาพดี

นำท่านสู่ **เมืองโอตารุ** โอตารุเป็นเมืองท่าสำคัญสำหรับซัปโปโร และบางส่วนของเมืองตั้งอยู่บนที่ลาดต่ำของภูเขาเท็งงุ ซึ่งเป็นแหล่งสกีและกีฬาฤดูหนาวที่มีชื่อเสียง คลองโอตารุ หรือ โอตารุอุนงะ มีความยาว 1.5 กิโลเมตร ถือเป็นสัญลักษณ์ของเมืองโอตารุ โดยมีโกดังเก่าบริเวณโดยรอบปรับปรุงเป็นร้านอาหารเรียงรายอยู่ บรรยากาศสุดแสนโรแมนติก คลองแห่งนี้สร้างเมื่อปี 1923 โดยสร้างขึ้นจากการถมทะเล เพื่อใช้สำหรับเป็นเส้นทางการขนถ่ายสินค้ามาเก็บไว้ที่โกดัง แต่ภายหลังได้เลิกใช้และมีการถมคลองครึ่งหนึ่งเพื่อทำถนนหลวงสาย 17 แล้วเหลืออีกครึ่งหนึ่งไว้เป็นสถานที่ท่องเที่ยว มีการสร้างถนนเรียบคลองด้วยอิฐแดงเป็นทางเดินเท้ากว้างประมาณ 2 เมตร

จากนั้นนำท่านชม **พิพิธภัณฑ์กล่องดนตรี** ซึ่งมีอายุเกือบร้อยปี ท่านสามารถชมกล่องดนตรีในรูปแบบต่างๆ สวยงามมากมายที่ถูกสะสมมาจากอดีตจนถึงปัจจุบัน อีกทั้งยังสามารถเลือกคิดแบบทำกล่องดนตรีในสไตล์ของตัวเองขึ้นมาเป็นที่ระลึกหรือเป็นของฝากให้คนรักได้อีกด้วย

Inspire Travel
ใบอนุญาตนำเที่ยว 51/01168
inspiretravel.co.th
โอนเข้าบัญชีบริษัทเท่านั้น · ระวังมิจฉาชีพ
ชื่อบัญชี บริษัท อินสไพร์ ทราเวล จำกัด
แอดไลน์
@inspiretravel

นำทุกท่านชม **นาฬิกาไอน้ำโบราณ** (OTARU STEAM CLOCK TOWER) เป็นนาฬิกาที่ตั้งอยู่หน้าพิพิธภัณฑ์กล่องดนตรี (OTARU MUSIC BOX MUSEUM) เป็นนาฬิกาไอน้ำสไตล์อังกฤษที่เหลืออยู่เพียง 2 เรือนในโลก โดยอีกเรือนอยู่ที่เมืองแวนคูเวอร์ ประเทศแคนาดา ซึ่งเป็นที่ที่นาฬิกาเรือนนี้สร้างขึ้นและมอบให้โอตารุเป็นของที่ระลึกเมื่อปี 1994 จุดเด่นของนาฬิกาเรือนนี้คือ การพ่นไอน้ำพร้อมเสียงดนตรีทุกๆ 15 นาที

นำท่านสู่ **ถนนซาไกมาจิ** (SAKAIMACHI STREET)ตั้งอยู่กลางเมืองโอตารุ ไม่ไกลจากคลองโอตารุ เป็นแหล่งท่องเที่ยวแลนมาร์กของเมืองนี้ เนื่องจากตัวถนนเองได้รับการอนุรักษ์มาอย่างดีเยี่ยมจนกลายมาเป็นถนนแหล่งช้อปปิ้งชื่อดังของเมืองโอตารุอย่างในปัจจุบันนี้ ในระหว่างช่วงพัฒนาฮอกไกโดปลายยุค 1800 ต้นยุค 1900 เมืองโอตารุเป็นเมืองท่าเรือ และการค้าการขนส่งที่หลากหลาย เต็มไปด้วยบริษัทชิปปิ้ง อาคารต่างๆเป็นแบบสไตล์ตะวันตก ปัจจุบันได้รับการดัดแปลงเป็นร้านค้า ร้านอาหาร ร้านกาแฟ ร้านขายของที่ระลึก ร้านเสื้อผ้าและพิพิธภัณฑ์ต่างๆมากมาย

เที่ยง อิสระอาหาร เพื่อความสะดวกในการท่องเที่ยว

Inspire Travel
ใบอนุญาตนำเที่ยว 51/01168
inspiretravel.co.th
โอนเข้าบัญชีบริษัทเท่านั้น · ระวังมิจฉาชีพ
ชื่อบัญชี บริษัท อินสไพร์ ทราเวล จำกัด
แอดไลน์
@inspiretravel

นำทุกท่านสู่ **MITSUI OUTLET** ตั้งอยู่ที่เมือง KITA-HIROSHIMA ชานเมืองทิศตะวันออกของซัปโปโร(SAPPORO) โดยห้างสรรพสินค้าของที่นี่นั้นจะเป็นรูปแบบ OUTLET MALLให้ช้อปเพลินๆ เนื่องจากที่นี่นั้นขึ้นชื่อว่าเป็น OUTLET MALL ที่มีขนาดใหญ่ที่สุดในฮอกไกโด MITSUI OUTLET เริ่มเปิดอย่างเป็นทางการตั้งแต่ ปี 2012 มีทั้งแบรนด์ภายในประเทศรวมไปถึงแบรนด์ต่างประเทศดังๆ **ซึ่ง**ภายในห้างมีร้านค้าแบรนด์ต่างๆกว่า 128 ร้าน รวมถึงร้านค้าปลอดภาษี ด้านในยังจะมีศูนย์อาหารขนาดใหญ่จุ 650 ที่นั่งที่มีเมนูขึ้นชื่อๆท้องถิ่นให้ชิม แถมยังมีร้านจำหน่ายสินค้าพื้นเมืองและสินค้าจากฟาร์มท้องถิ่นประจำฮอกไกโด(HOKKAIDO ROKO FARM BRIDGE)ให้ได้ซื้อของติดไม้ติดมืออีกด้วย

จากนั้นให้ทุกท่านอิสระช้อปปิ้งแบบจุใจ **ย่านเก่าทานุกิโคจิ** (TANUKIKOJI OLD TOWN) เป็นแหล่งช้อปปิ้งอาเขตบนถนนคนเดินที่ มีหลังคามุงบังแดดบังฝนและหิมะ มีความยาว 7 บล็อกถนน มีร้านค้าตั้งเรียงรายอยู่กว่า 200 ร้านค้าตั้งขวางในแนวตะวันออก-ตะวันตกอยู่ระหว่างสถานี SUBWAY ODORI และ SUSUKINO

ค่ำ บริการอาหาร ณ ห้องอาหารโรงแรม เมนู บุฟเฟต์ชาบู+ขาปู 3 ชนิด

ที่พัก **IBIS STYLES SAPPORO HOTEL, BEMBRANDTH STYLE HOTEL, SAPPORO ระดับ 3 ดาวมาตรฐานประเทศญี่ปุ่นหรือเทียบเท่า**

วันที่ 6 ฮอกไกโด – กรุงเทพฯ(ดอนเมือง) (B/–/–)

เช้า บริการอาหาร ณ ห้องอาหารโรงแรม หรือเป็น SET BOX ในกรณีที่ห้องอาหารโรงแรมยังไม่เปิดให้บริการ

Inspire Travel
ใบอนุญาตนำเที่ยว 51/01168
inspiretravel.co.th
โอนเข้าบัญชีบริษัทเท่านั้น · ระวังมิจฉาชีพ
ชื่อบัญชี บริษัท อินสไพร์ ทราเวล จำกัด
แอดไลน์
@inspiretravel

นำท่านเดินทางสู่ **ท่าอากาศยานนานาชาติชิโตเสะ เมืองฮอกไกโด ประเทศญี่ปุ่น**

11.55 ออกเดินทางสู่ **ท่าอากาศยานนานาชาติ ดอนเมือง กรุงเทพฯ** โดยสายการบิน **THAI AIR ASIA X** เที่ยวบินที่ **XJ621 ** ขอสงวนสิทธิ์ในการเปลี่ยนแปลงไฟลต์บินและสายการบิน****

17.50 เดินทางถึง **ท่าอากาศยานนานาชาติ ดอนเมือง กรุงเทพฯ** โดยสวัสดิภาพ พร้อมความประทับใจ

การให้บริการของรถบัสนำเที่ยวในประเทศญี่ปุ่น ตามกฎหมายของประเทศญี่ปุ่นนั้น สามารถให้บริการ ได้วันละไม่เกิน 10 ชั่วโมง ไม่สามารถเพิ่มเวลาได้ ทางบริษัทฯขอสงวนสิทธิ์ในการปรับ เปลี่ยนตารางการ ท่องเที่ยวในรายการเดินทาง โดยมัคคุเทศก์และคนขับจะเป็นผู้บริหารเวลาตามความเหมาะสม

ข้อสำคัญ

- อัตรานี้ยังไม่รวมค่าทิปพนักงานขับรถ หัวหน้าทัวร์ และ มัคคุเทศก์ท้องถิ่น ตามธรรมเนียม 2,000 บาท ต่อ ทริป ต่อ ลูกค้า ผู้เดินทาง 1 ท่าน รวมไปถึงเด็ก ยกเว้นเด็กอายุไม่ถึง 2 ปี ณ วันเดินทางกลับ (INFANT) ทั้งนี้ท่านสามารถให้มากกว่านี้ได้ตามความเหมาะสมและความพึงพอใจของท่าน โดยส่วนนี้ ทางบริษัทขอสงวนสิทธิ์ในการเรียกเก็บก่อนเดินทางทุกท่าน ที่สนามบิน ในวันเช็คอิน
- ถ้าหากมีผู้เดินทางต่ำกว่า 30 คน ทางบริษัทขอสงวนสิทธิ์ใน**การยกเลิกการเดินทางหรือมีการเปลี่ยนแปลงราคา** โดย**จะแจ้งให้ทราบล่วงหน้า 7 วันก่อนการเดินทาง**
- **กรณีพัก 3 ท่าน/ห้อง ทางโรงแรมจะทำการเสริมเตียงให้เท่านั้น** การเสริมเตียงจะขึ้นอยู่กับนโยบายของโรงแรมนั้นๆ (บางโรงแรมใช้เตียง SGL ในการเสริมเตียง บางโรงแรมจะใช้ฟูกในการเสริมเตียง) **กรณีที่ห้อง TRP เต็ม ทางบริษัทอาจจะต้องปรับไปนอนห้องพักสำหรับ 1 ท่าน 1 ห้องและสำหรับ 2 ท่าน 1 ห้อง โดยท่านจะต้องชำระค่าห้องพักเดี่ยว ขอสงวนสิทธิ์ในการจัดห้องแบบ TWN และ DBL เนื่องจากจำนวนห้องที่ญี่ปุ่นมีจำกัด**
- **อัตรานี้เฉพาะนักท่องเที่ยวที่ถือหนังสือเดินทางไทยเท่านั้น กรณีถือหนังสือเดินทางต่างประเทศ ทางบริษัทขอสงวนสิทธิ์เรียกเก็บค่าธรรมเนียมเพิ่มจากราคาทัวร์ ท่านละ 100 USD. (เป็นเงินไทยประมาณ 3,200 บาท) ไม่รับผู้ที่ถือหนังสือเดินทางหรือถือสัญชาติ ญี่ปุ่น**
- **เนื่องจากสภาวะอากาศ จราจร สายการบิน หรือช่วงเทศกาลต่าง ๆ และตามกฎหมายของประเทศญี่ปุ่น รถบัสนำเที่ยวสามารถให้บริการวันละ 10 ชั่วโมง (08.00-18.00) โปรแกรมอาจมีการเปลี่ยนแปลงได้ตามความเหมาะสม โดยไม่ต้องแจ้งให้ทราบล่วงหน้า**

สำคัญ!! : กรณีผู้เดินทางถูกปฏิเสธการเข้า – ออกประเทศจากประเทศต้นทางและปลายทาง ทั้งจากที่ด้านหน้าเคาน์เตอร์เช็คอิน หรือจากด่านตรวจคนเข้าเมืองก็ตาม ทางบริษัทขอสงวนสิทธิ์ไม่รับผิดชอบค่าใช้จ่ายที่จะเกิดขึ้นตามมา และ จะไม่สามารถคืนเงินค่าทัวร์และค่าทิปไกด์ที่ท่านชำระเรียบร้อยแล้วไม่ว่าส่วนใดส่วนหนึ่ง

กรณีต้องการตัดกรุ๊ปส่วนตัว กรุ๊ปเหมาที่สถานะผู้เดินทางเป็น เด็กนักเรียน นักศึกษา ครู ธุรกิจขายตรง เครื่องสำอาง หมอ พยาบาล ชาวต่างชาติ หรือคณะที่ต้องการให้เพิ่มสถานที่ขอดูงาน กรุณาติดต่อแจ้งรายละเอียด โดยละเอียด กับเจ้าหน้าที่เพื่อทำราคาให้ใหม่ทุกครั้ง

อัตราค่าบริการนี้รวม

Inspire Travel
ใบอนุญาตนำเที่ยว 51/01168
inspiretravel.co.th
โอนเข้าบัญชีบริษัทเท่านั้น · ระวังมิจฉาชีพ
ชื่อบัญชี บริษัท อินสไพร์ ทราเวล จำกัด
แอดไลน์
@inspiretravel

- ค่าบัตรโดยสารโดยเครื่องบิน (ตั๋ว) ไป และ กลับพร้อมคณะ ชั้นประหยัด (ECONOMY CLASS) รวมถึงค่าภาษีสนามบินและค่าภาษีน้ำมันทุกแห่ง กรณีต้องการอัพเกรด UPGRADE ใช้วีลแชร์ (WHEEL CHAIR) หรือเปลี่ยนแปลงบัตรโดยสาร ไม่ว่าเที่ยวใด เที่ยวหนึ่ง กรุณาติดต่อเจ้าหน้าที่เป็นกรณีพิเศษ ทางบริษัทของสงวนสิทธิ์ในการเรียกเก็บค่าใช้จ่ายตามจริงที่เกิดขึ้นกับผู้เดินทาง
- กระเป๋าสัมภาระโดยน้ำหนักไม่เกิน 20 กก. (1 ชิ้น) และ ถือขึ้นเครื่องบินได้น้ำหนักไม่เกิน 7 กก.
- รถรับส่งนำเที่ยวตามรายการ
- VAT 7% และภาษีหัก ณ ที่จ่าย 3% (เฉพาะค่าบริการ)
- ค่าเข้าชมสถานที่ตามที่ระบุในโปรแกรมท่องเที่ยว
- หัวหน้าทัวร์นำเที่ยวตลอดการเดินทาง
- ค่าอาหาร ตามรายการที่ระบุในโปรแกรมการเดินทาง
- ค่าโรงแรมที่พักระดับมาตรฐานตามรายการที่ระบุ (พัก 2-3 ท่าน ต่อ ห้อง กรณีพัก 3 ท่านจะเป็นเตียงเสริม 1 ท่าน) ในกรณีมีงานเทรดแฟร์ การแข่งขันกีฬา หรือ กิจกรรมอื่นๆ ที่ทำให้โรงแรมตามรายการที่ระบุเต็ม ทางบริษัทขอสงวนสิทธิ์ในการปรับเปลี่ยนโรงแรมที่พัก ไปเป็นเมืองใกล้เคียงแทน อ้างอิงมาตรฐานคุณภาพและความเหมาะสมเดิม โดยคำนึงถึงประโยชน์ของลูกค้าเป็นสำคัญ ทางบริษัทไม่มีนโยบายจัดคู่นอนให้กับลูกค้าที่ไม่รู้จักกันมาก่อน เช่น กรณีที่ท่านเดินทาง 1 ท่าน จำเป็นต้องชำระค่าห้องพักเดี่ยวตามที่ระบุ
- ค่าประกันอุบัติเหตุการเดินทางตามกรมธรรม์ ค่ารักษาพยาบาลวงเงินท่านละ 500,000 บาท หรือกรณีเสียชีวิตวงเงินท่านละ 1,000,000 บาท ตามเงื่อนไขของบริษัทประกันภัย (ไม่รวมประกันสุขภาพ)

อัตราค่าบริการนี้ ไม่รวม

- ค่ามินิบาร์ในห้องพัก(ถ้ามี) และค่าใช้จ่ายส่วนตัว นอกเหนือจากที่ระบุในรายการ
- ค่าอาหารสำหรับท่านที่ทานเจ มังสวิรัติ หรืออาหารสำหรับมุสลิม
- ค่าวีซ่าสำหรับพาสสปอร์ตต่างชาติ (ถ้ามี) โดยผู้เดินทางต้องทำการยื่นเองเท่านั้น
- ค่าใช้จ่ายด้านเอกสารส่วนตัว เช่น ค่าทำหนังสือเดินทาง วัคซีนพาสสปอร์ต เป็นต้น
- ค่าเดินทางหากแยกจากคณะ หรือมาช้ากว่าเวลานัดหมาย ท่านต้องออกค่าเดินทางด้วยตนเอง
- ค่าธรรมเนียมในกรณีที่กระเป๋าสัมภาระที่มีน้ำหนักเกินกว่าที่สายการบินนั้นๆกำหนดหรือสัมภาระใหญ่เกินขนาดมาตรฐาน
- ค่าธรรมเนียมการจองที่นั่งบนเครื่องบินตามความต้องการเป็นกรณีพิเศษหากสามารถทำได้ ทั้งนี้ขึ้นอยู่กับสายการบิน และ รุ่นของเครื่องบินแต่ละไฟล์ทที่ใช้บิน ซึ่งอาจเปลี่ยนแปลงได้อยู่ที่สายการบินเป็นผู้กำหนด
- ค่าภาษีน้ำมัน ที่สายการบินเรียกเก็บเพิ่มเติม หากสายการบินมีการเก็บภาษีน้ำมันเพิ่ม ทางบริษัทขอสงวนสิทธิ์ในการเรียกเก็บลูกค้า
- อัตรานี้ยังไม่รวมค่าทิปพนักงานขับรถ หัวหน้าทัวร์ และ มัคคุเทศก์ท้องถิ่น ตามธรรมเนียม 2,000 บาท ต่อ ทริป ต่อ ลูกค้า ผู้เดินทาง 1 ท่าน รวมไปถึงเด็ก ยกเว้นเด็กอายุไม่ถึง 2 ปี ณ วันเดินทางกลับ (INFANT) ทั้งนี้ท่านสามารถให้มากกว่านี้ได้ตามความเหมาะสมและความพึงพอใจของท่าน โดยส่วนนี้ ทางบริษัทขอสงวนสิทธิ์ในการเรียกเก็บก่อนเดินทางทุกท่าน ที่สนามบิน ในวันเช็คอิน
- ค่าพนักงานยกกระเป๋าในโรงแรม
- **ประกันการเดินทางที่ครอบคลุมประกันสุขภาพ**

เงื่อนไขการจอง

- กรุณาทำการจองล่วงหน้าอย่างน้อย 30 วัน ก่อนออกเดินทาง พร้อมชำระเงินมัดจำครั้งที่ 1 ท่านละ 20,000 บาท

Inspire Travel
ใบอนุญาตนำเที่ยว 51/01168
inspiretravel.co.th
โอนเข้าบัญชีบริษัทเท่านั้น · ระวังมิจฉาชีพ
ชื่อบัญชี บริษัท อินสไพร์ ทราเวล จำกัด
แอดไลน์
@inspiretravel

น. เท่านั้น โดยระบบจะยกเลิกอัตโนมัติทันที หากยังไม่ได้รับยอดเงินตามเวลาที่กำหนด และหากท่านมีความประสงค์จะต้องเดินทางในพีเรียดเดิม ท่านจำเป็นต้องทำจองเข้ามาใหม่ นั่นหมายถึงว่า กรณีที่มีคิวรอ (WAITING LIST) ก็จะให้สิทธิ์ไปตามระบบ ตามลำดับ เนื่องจากทุกพีเรียด เรามีที่นั่งราคาพิเศษจำนวนจำกัด **ยกเว้นโปรแกรมราคาพิเศษ ทางบริษัทขอสงวนสิทธิ์เรียกเก็บค่าบริการ เต็มจำนวน เท่านั้น**

****กรุณาส่งสำเนาพาสสปอร์ตที่มีอายุใช้งานได้คงเหลือไม่น้อยกว่า 6 เดือน ณ วันกลับ ทันทีหลังจอง****

- กรุณาชำระค่าทัวร์ส่วนที่เหลืออย่างน้อย 20 วัน ก่อนออกเดินทาง หากท่านไม่ชำระภายในระยะเวลาที่ที่บริษัทกำหนด ทางบริษัทจะถือว่าท่านสละสิทธิ์ยกเลิกการเดินทาง และ ขอสงวนสิทธิ์ไม่สามารถคืนเงินมัดจำให้ท่านใดไม่ว่าส่วนในส่วนหนึ่งก็ตาม
- กรณีลูกค้าทำการจองภายในระยะเวลาคงเหลือไม่ถึง 15 วัน ก่อนออกเดินทาง ทางบริษัทขอสงวนสิทธิ์ในการเรียกเก็บค่าทัวร์เต็มจำนวน 100%

เงื่อนไขการยกเลิก และ เปลี่ยนแปลงการเดินทาง

- ยกเลิกก่อนการเดินทางตั้งแต่ 30 วันขึ้นไป คืนเงินค่าทัวร์โดยหักค่าใช้จ่ายที่เกิดขึ้นจริง *ในกรณีที่วันเดินทางตรงกับวันหยุดนักขัตฤกษ์ ต้องยกเลิกก่อน 40 วัน*
- ยกเลิกก่อนการเดินทาง 15-29 วัน คืนเงิน 50%ของค่าทัวร์ หรือหักค่าใช้จ่ายตามจริง เช่น ค่ามัดจำตั๋วเครื่องบิน โรงแรม และค่าใช้จ่ายจำเป็นอื่นๆ
- ยกเลิกก่อนการเดินทางน้อยกว่า 15วัน ขอสงวนสิทธิ์ไม่คืนเงินค่าทัวร์ที่ชำระแล้วทั้งหมด
- กรณีมีเหตุยกเลิกทัวร์ โดยไม่ใช่ความผิดของบริษัททัวร์ เช่น มีนโยบายห้ามการเข้าออกของแต่ละประเทศ หรือการยกเลิกเที่ยวบินโดยสายการบิน บริษัทจะเก็บเป็นเครดิตหรือเลื่อนการเดินทางในพีเรียดถัดไปให้กับลูกค้าโดยยึดตามนโยบายของสายการบินและบริษัทแลนด์ต่างประเทศ **ไม่สามารถคืนเงินได้ทุกกรณี**
- กรณีต้องการเปลี่ยนแปลงผู้เดินทาง (เปลี่ยนชื่อ) จะต้องแจ้งให้ทางบริษัททราบล่วงหน้า อย่างน้อย 20 วัน ก่อนออกเดินทาง กรณีแจ้งหลังจากเจ้าหน้าที่ออกเอกสารเรียบร้อยแล้ว ไม่ว่าส่วนใดส่วนหนึ่ง ทางบริษัทขอสงวนสิทธิ์ในการเรียกเก็บค่าใช้จ่ายที่เกิดขึ้นจริงทั้งหมด ทั้งนี้ขึ้นอยู่กับช่วงพีเรียดวันที่เดินทาง และกระบวนการของแต่ละคณะ เป็นสำคัญด้วย กรุณาสอบถามกับเจ้าหน้าที่เป็นกรณีพิเศษ
- กรณีต้องการเปลี่ยนแปลงพีเรียดวันเดินทาง (เลื่อนวันเดินทาง) ทางบริษัทขอสงวนสิทธิ์ในการหักค่าใช้จ่ายการดำเนินการต่างๆ ที่เกิดขึ้นจริงสำหรับการดำเนินการจองครั้งแรก ตามจำนวนครั้งที่เปลี่ยนแปลง ไม่ว่ากรณีใดๆ ทั้งสิ้น

หมายเหตุ

- กรณีที่ท่านต้องออกบัตรโดยสารภายใน (ตั๋วภายในประเทศ เช่น ตั๋วเครื่องบิน , ตั๋วรถทัวร์ , ตั๋วรถไฟ) กรุณาติดต่อสอบถามเพื่อยืนยันกับเจ้าหน้าที่ก่อนทุกครั้ง และควรจองบัตรโดยสารภายในที่สามารถเลื่อนวันและเวลาเดินทางได้ เพราะมีบางกรณีที่สายการบินอาจมีการปรับเปลี่ยนไฟล์ทบิน หรือ เวลาบิน โดยไม่แจ้งให้ทราบล่วงหน้า ทั้งนี้ขึ้นอยู่กับฤดูกาล สภาพภูมิกาศ และ ตารางบินของท่าอากาศยานเป็นสำคัญเท่านั้น สิ่งสำคัญ ท่านจำเป็นต้องมาถึงสนามบินเพื่อเช็คอินก่อนเครื่องบิน อย่างน้อย 3 ชั่วโมง โดยในส่วนนี้หากเกิดความเสียหายใดๆ บริษัทขอสงวนสิทธิ์ในการไม่รับผิดชอบค่าใช้จ่ายที่เกิดขึ้นใดๆทั้งสิ้น
- กรณีที่ออกบัตรโดยสาร (ตั๋ว) เรียบร้อยแล้ว มีรายละเอียดส่วนใดผิด ทางบริษัทขอสงวนสิทธิ์ในการรับผิดชอบไม่ว่าส่วนใดส่วนหนึ่ง หากท่านไม่ดำเนินการส่งสำเนาหน้าแรกของหนังสือเดินทางให้ทางบริษัทเพื่อใช้ในการออกบัตรโดยสาร
- หลังจากท่านชำระค่าทัวร์ครบตามจำนวนเรียบร้อยแล้ว ทางบริษัทจะนำส่งใบนัดหมายและเตรียมตัวการเดินทาง

Inspire Travel
ใบอนุญาตนำเที่ยว 51/01168
inspiretravel.co.th
โอนเข้าบัญชีบริษัทเท่านั้น · ระวังมิจฉาชีพ
ชื่อบัญชี บริษัท อินสไพร์ ทราเวล จำกัด
แอดไลน์
@inspiretravel

- อัตราทัวร์นี้ เป็นอัตราสำหรับบัตรโดยสารเครื่องบินแบบหมู่คณะ (ตั๋วกรุ๊ป) ท่านจะไม่สามารถเลื่อนไฟล์ท วัน ไป หรือ กลับส่วนใดได้ จำเป็นจะต้องไป และ กลับ ตามกำหนดการเท่านั้น หากต้องการเปลี่ยนแปลงกรุณาติดต่อเจ้าหน้าที่เป็นกรณีพิเศษ
- ทางบริษัทไม่มีนโยบายจัดคู่นอนให้กับลูกค้าที่ไม่รู้จักกันมาก่อน เช่น กรณีที่ท่านเดินทาง 1 ท่าน จำเป็นต้องชำระค่าห้องพักเดี่ยวตามที่ระบุ
- หนังสือเดินทาง หรือ พาสปอร์ต ต้องมีอายุใช้งานได้คงเหลือไม่น้อยกว่า 6 เดือน ณ วันกลับ
- กรณีที่ท่านเป็นอิสลาม ไม่ทานเนื้อสัตว์ หรือ แพ้อาหารบางประเภท กรุณาแจ้งเจ้าหน้าที่เป็นกรณีพิเศษ
- บริษัทฯ จะไม่รับผิดชอบค่าเสียหายในเหตุการณ์ที่เกิดจากยานพาหนะ การยกเลิกเที่ยวบิน การล่าช้าของสายการบิน ภัยธรรมชาติ การเมือง จลาจล ประท้วง คำสั่งของเจ้าหน้าที่รัฐ และอื่นๆ ที่อยู่นอกเหนือการควบคุมของทางบริษัท
- เมื่อท่านออกเดินทางไปกับคณะแล้ว ท่านงดใช้บริการใดบริการหนึ่ง หรือไม่เดินทางพร้อมคณะ ถือว่าท่านสละสิทธิ์ ไม่สามารถเรียกร้องค่าบริการคืนได้ ไม่ว่ากรณีใดๆ ทั้งสิ้น
- มัคคุเทศก์ พนักงาน และตัวแทนบริษัทฯ ไม่มีอำนาจในการตัดสินใจหรือให้คำสัญญาใดๆ ทั้งสิ้นแทน บริษัทฯ นอกจากมีเอกสารลงนามโดยผู้มีอำนาจของบริษัทฯกำกับเท่านั้นกรณีต้องการเปลี่ยนแปลงพีเรียดวันเดินทาง (เลื่อนวันเดินทาง) ทางบริษัทขอสงวนสิทธิ์ในการหักค่าใช้จ่ายการดำเนินการต่างๆ ที่เกิดขึ้นจริงสำหรับการดำเนินการจองครั้งแรก ตามจำนวนครั้งที่เปลี่ยนแปลง ไม่ว่ากรณีใดๆทั้งสิ้น
- บริษัทขอสงวนสิทธิ์ ในการไม่รับผิดชอบใดๆทั้งสิ้น หากเกิดสิ่งของสูญหายระหว่างการเดินทาง และ ขอสงวนสิทธิ์ในการเรียกเก็บค่าใช้จ่ายตามจริง กรณีท่านลืมสิ่งของไว้ที่โรงแรมและจำเป็นต้องส่งมายังจุดหมายปลายทางตามที่ท่านต้องการ
- ขอสงวนสิทธิ์การเก็บค่าน้ำมันและภาษีสนามบินทุกแห่งเพิ่ม หากสายการบินมีการปรับขึ้นก่อนวันเดินทาง
- เนื่องจากการเดินทางท่องเที่ยวในครั้งนี้ เป็นการชำระแบบเหมาจ่ายขาดกับบริษัทตัวแทนในต่างประเทศ ทางบริษัทจึงขอสงวนสิทธิ์ ไม่สามารถขอรับเงินคืนได้ในบริการบางส่วน หรือ ส่วนใดส่วนหนึ่งที่ท่านไม่ต้องการได้รับบริการ หากระหว่างเดินทาง สถานที่ท่องเที่ยวใดที่ไม่สามารถเข้าชมได้ ไม่ว่าด้วยสาเหตุใดก็ตาม ทางบริษัทขอสงวนสิทธิ์ในการไม่สามารถคืนค่าใช้จ่ายไม่ว่าส่วนใดส่วนหนึ่งให้ท่าน เนื่องจากทางบริษัทได้ทำการจองและถูกเก็บค่าใช้จ่ายแบบเหมาจ่ายไปล่วงหน้าทั้งหมดแล้ว
- หากมีสถานที่ ร้านค้าที่ไม่สามารถเปิดให้บริการได้ภายหลัง โปรแกรมอาจมีการเปลี่ยนแปลงได้ตามความเหมาะสม โดยไม่แจ้งให้ทราบล่วงหน้า โดยส่วนนี้ทางบริษัทจะคำนึงถึงประโยชน์ของลูกค้าเป็นสำคัญ หากกรณีที่จำเป็นจะต้องมีค่าใช้จ่ายเพิ่ม ทางบริษัทจะแจ้งให้ทราบล่วงหน้า

****เมื่อท่านชำระเงินค่าทัวร์ให้กับทางบริษัทฯ แล้วทางบริษัทฯ จะถือว่าท่านได้ยอมรับเงื่อนไขข้อตกลงทั้งหมดนี้แล้ว****

**** ขอขอบพระคุณทุกท่าน ที่มอบความไว้วางใจ ให้เราบริการ *****

Inspire Travel
ใบอนุญาตนำเที่ยว 51/01168
inspiretravel.co.th
โอนเข้าบัญชีบริษัทเท่านั้น · ระวังมิจฉาชีพ
ชื่อบัญชี บริษัท อินสไพร์ ทราเวล จำกัด
แอดไลน์
@inspiretravel

ประเภทห้องพักในประเทศญี่ปุ่น

! โปรดทราบ !

ก่อนการทำจองทัวร์และก่อนการเดินทาง

ห้องพักเตียงเดี่ยว (SINGLE BED ROOM)

ห้องพักสำหรับนอนท่านเดียว แต่มีค่าใช้จ่ายเพิ่มเติม จากค่าทัวร์

ห้องพักเตียงคู่ (TWIN BED ROOM)

ห้องพักสำหรับ 2 ท่าน ใน 1 ห้อง มี 2 เตียง

*ในกรณีไม่มีรีเควสและจอง 2 ท่าน ทางบริษัทฯจะจัดห้อง TWN เป็นหลัก

ห้องพักเตียงใหญ่ 1 เตียง (DOUBLE BED ROOM)

สำหรับ 2 ท่าน เป็นเตียงใหญ่ 1 เตียง แต่ขนาดห้องจะเล็กกว่าเตียงคู่ ส่วนใหญ่โรงแรมจะมีไม่มาก และแต่ละชั้นมีจำนวนน้อย

*กรณีที่บางโรงแรมไม่มีห้องประเภทนี้ ทางไกด์จะเปลี่ยนเป็นห้อง TWN ทันที

ห้องพัก 1 ห้องสำหรับ 3 คน (TRIPLE BED ROOM)

1 ห้องมี 3 เตียงเดี่ยว หรือ 2 เตียง เดี่ยว + 1 เตียงเสริม/ SOFA BED

มีให้บริการเฉพาะบางโรงแรม

*หากโรงแรมมีไม่เพียงพอ จะถูกปรับเป็น 1 ห้อง TWN+1 เตียง SGL ไกด์จะโทรแจ้งให้ทราบอีกครั้งก่อนเดินทาง

*ในกรณีจอง 3 ท่าน ทางบริษัทฯจะจัดห้อง TRIPLE เป็นหลัก

ข้อมูลเพิ่มเติม

เนื่องจากโรงแรมของประเทศญี่ปุ่นที่อยู่นอกเมือง ในส่วนของประเภทห้องพักที่เป็นห้องแบบเรียวกัง จะมีมากกว่า โดยเฉพาะห้องประเภท DBL และ TRP

ขอสงวนสิทธิ์ในการแปลี่ยนแปลงห้องพักตามความเหมาะสม ในกรณีที่ประเภทห้องที่รีเควสไม่เพียงพอ

Inspire Travel
ใบอนุญาตนำเที่ยว 51/01168
inspiretravel.co.th

! โอนเข้าบัญชีบริษัทเท่านั้น · ระวังมิจฉาชีพ
ชื่อบัญชี บริษัท อินสไพร์ ทราเวล จำกัด

แอดไลน์
@inspiretravel

PRICE FOR Air asia X

เพิ่มน้ำหนักกระเป๋า

สายการบินให้น้ำหนักสัมภาระ
คนละ 20 กิโลกรัม

สำหรับท่านที่ต้องการซื้อเพิ่ม

- ซื้อน้ำหนักเพิ่ม 5 กิโลกรัม / เที่ยว ราคา 1,300.-
- ซื้อน้ำหนักเพิ่ม 10 กิโลกรัม / เที่ยว ราคา 1,500.-
- ซื้อน้ำหนักเพิ่ม 20 กิโลกรัม / เที่ยว ราคา 2,600.-

พรีเมียม แฟลตเบด
(Premium Flatbed)

ที่นั่งกว้าง 19 นิ้ว
และมีระยะห่างระหว่างแถว 59 นิ้ว
สามารถปรับเป็นเตียงนอนได้
รับประกันความสะดวกสบาย
สูงสุดตลอดการเดินทาง

*ราคาขึ้นอยู่กับวันที่เช็ค

ฮอตซีท
(Hot Seat)

พื้นที่วางขาอย่างน้อย 17.5 นิ้ว
จะมีพื้นที่เหลือเฟือที่จะเหยียดขา

*ราคา 2700/ที่ แถวที่ 1,7
*ราคา 2600/ที่ แถวที่ 14,15,16,17
*ราคา 2500/ที่ แถวที่ 33,34,35

ที่นั่งโซนเงียบ
(Quiet Zone)

บริเวณที่จำกัดการใช้เสียง
อนุญาตให้ผู้โดยสารที่มีอายุ
ตั้งแต่ 10 ปีขึ้นเท่านั้น
ระบบแสงสว่างถนอมสายตา
อาหารของคุณจะถูกเสิร์ฟเร็วขึ้น

*ราคา 1100/เที่ยว

**ในกรณีซื้อที่นั่งทั้ง แฟลตเบด ฮอตซีท สายการบินสามารถเปลี่ยนแปลงเครื่องบินได้
โดยไม่มีการแจ้งล่วงหน้าให้ทราบ ขอสงวนสิทธิ์การคืนเงินตามกฎของสายการบิน**

Inspire Travel
ใบอนุญาตนำเที่ยว 51/01168
inspiretravel.co.th

โอนเข้าบัญชีบริษัทเท่านั้น · ระวังมิจฉาชีพ
ชื่อบัญชี บริษัท อินสไพร์ ทราเวล จำกัด

แอดไลน์
@inspiretravel