ZGKIX-2634MM
6 วัน 4 คืน
peach
สายการบิน
BUDGET AIRLINES
OSAKA
เกียวโต ขึ้นกระเช้าโกไซโช ชิราคาวาโกะ ลานกิจกรรมหิมะ
พัก
Holiday Inn Express
OSAKA - MIDOSUJI
พักใกล้ย่านช้อปปิ้ง
แถมฟรี!!
ประกันอุบัติเหตุ
ขึ้นกระเช้า Gozaisho Ropeway • เทศกาลแสงสี Nabana no Sato
หมู่บ้านชิราคาวาโกะ • ลานกิจกรรมหิมะ • ทาคายาม่า • วัดคิโยมิสึ
ถนนสายกาน้ำชา • พิธีชงชา • ย่านชินไซบาชิ • วัดคัตสึโอจิ
ตลาดปลาคุโรมง • ริงกุ เอาท์เล็ท • อิออน มอลล์
เดินทาง ธันวาคม 2569
ราคาเริ่ม
43,990
เมนูพิเศษ!!
บุฟเฟ่ต์ "ปิ้งย่างยากินิคุ"
บุฟเฟ่ต์ "ชาบู" เซ็ต "หมูย่างใบโฮบะ"
บริการอาหาร 8 มื้อ
พักโรงแรม 3 ดาว
น้ำหนักกระเป๋า 20 กก.
ออกเดินทาง 15 คน
อิสระท่องเที่ยว 1 วัน
น้ำดื่มวันละ 1 ขวด
เที่ยวกับเรา...ไม่มีวันสิ้นสุด
LET'S GO GROUP

PEACH AIR (MM) | 6 วัน 4 คืน | ธันวาคม 2569 | เริ่ม 43,990 บาท

เที่ยวบิน : ขาไป

BKK		KIX
ไฟล์ทบิน	เวลาออก	เวลาถึง
MM092	01:15	09:20

เที่ยวบิน : ขากลับ

KIX		BKK
ไฟล์ทบิน	เวลาออก	เวลาถึง
MM091	19:30	23:55

วันที่	โปรแกรมทัวร์	อาหาร เช้า	อาหาร เที่ยง	อาหาร เย็น	โรงแรม
1	สนามบินสุวรรณภูมิ				
2	สนามบินคันไซ - มิเอะ – ขึ้นกระเช้า Gozaisho Ropeway เทศกาลแสงสี Nabana no Sato Winter Illumination	✗	✓ บุฟเฟต์ยากินิคุ	✓	GIFU / OGAKI AREA HOTEL หรือเทียบเท่า ★ ★ ★
3	ลานกิจกรรมหิมะ – หมู่บ้านชิราคาวาโกะ – ทาคายาม่า ที่ทำการเมืองเก่าทาคายาม่า – เขตเมืองเก่าซันมาชิซีจิ	✓	✓ หมูย่างใบโฮบะ	✗	GIFU / OGAKI AREA HOTEL หรือเทียบเท่า ★ ★ ★
4	เกียวโต – วัดคิโยมิสึ – ถนนสายกาน้ำชา – พิธีชงชาแบบญี่ปุ่น – โอซาก้า ย่านชินไซบาชิ	✓	✓ บุฟเฟต์ชาบู	✗	Holiday Inn Express Osaka City Centre - Midosuji by IHG หรือเทียบเท่า ★ ★ ★
5	อิสระเต็มวัน หรือเลือกซื้อทัวร์ยูนิเวอร์แซลตามอัธยาศัย	✓	✗	✗	Holiday Inn Express Osaka City Centre - Midosuji by IHG หรือเทียบเท่า ★ ★ ★
6	วัดคัตสึโอจิ – ตลาดปลาคุโรมง – ริงกุ เอาท์เล็ท – อิออน มอลล์ สนามบินคันไซ – สนามบินสุวรรณภูมิ	✓	✗	✗	

*** รายการทัวร์ข้างต้นอาจมีการปรับเปลี่ยนตามความเหมาะสม ***

วันเดินทาง	พักห้องละ 2-3 ท่าน	เด็กอายุ ไม่เกิน 12 ปี	ไม่รวม ตั๋วเครื่องบิน	ราคาห้อง พักเดี่ยว
26 – 31 ธันวาคม 2569	43,990	43,990	35,990	8,000
28 ธ.ค. 69 – 02 ม.ค. 70	49,990	49,990	41,990	10,000
29 ธ.ค. 69 – 03 ม.ค. 70	51,990	51,990	43,990	10,000
30 ธ.ค. 69 – 04 ม.ค. 70 บัส A	49,990	49,990	41,990	10,000
30 ธ.ค. 69 – 04 ม.ค. 70 บัส B	49,990	49,990	41,990	10,000
31 ธ.ค. 69 – 05 ม.ค. 70 บัส A	47,990	47,990	39,990	10,000
31 ธ.ค. 69 – 05 ม.ค. 70 บัส B	47,990	47,990	39,990	10,000
31 ธ.ค. 69 – 05 ม.ค. 70 บัส C	47,990	47,990	39,990	10,000

อัตราค่าบริการสำหรับ เด็กอายุไม่เกิน 2 ปี ณ วันเดินทางกลับ (Infant) ท่านละ 8,000 บาท
ราคาทัวร์ไม่รวมค่าทิปไกด์ และคนขับรถ ท่านละ 2,500 บาท ชำระที่สนามบิน

สำคัญโปรดอ่าน

1. กรุณาทำการจองล่วงหน้าก่อนเดินทางอย่างน้อย 45 วัน โดยส่ง**สำเนาหนังสือเดินทางพร้อมชำระเงินมัดจำ** ท่านละ 25,000 บาท/ท่าน และชำระส่วนที่เหลือ 30 วัน ก่อนการเดินทาง กรณีวันเดินทางน้อยกว่า 30 วัน ต้องชำระค่าทัวร์เต็มจำนวน 100% เท่านั้น
2. อัตราค่าบริการนี้ จำเป็นต้องมีผู้เดินทาง จำนวน 15 ท่าน ขึ้นไป ในแต่ละคณะ กรณีที่มีผู้เดินทางไม่ถึงตามจำนวนที่กำหนด ทางบริษัทฯ ขอสงวนสิทธิ์ในการเลื่อนการเดินทาง หรือเปลี่ยนแปลงอัตราค่าบริการ (ปรับราคาเพิ่มขึ้น เพื่อให้คณะได้ออกเดินทาง ตามความต้องการ)
3. ท่านที่ต้องออกบัตรโดยสารภายในประเทศ (ตั๋วเครื่องบิน, รถทัวร์, รถไฟ) กรุณาสอบถามที่เจ้าหน้าที่ทุกครั้งก่อนทำการออกบัตรโดยสาร เนื่องจากสายการบินอาจมีการปรับเปลี่ยนไฟล์ท หรือ เวลาบิน โดยไม่แจ้งให้ทราบล่วงหน้า และการแนะนำจากเจ้าหน้าที่เป็นเพียงการแนะนำเท่านั้น
4. ระหว่างท่องเที่ยวหากนักท่องเที่ยวได้รับการตรวจยืนยันว่ามีเชื้อโควิด ทางโรงแรมอาจมีค่าทำความสะอาดห้องพักเพิ่มเติม ถ้ามี (ไม่รวมอยู่ในรายการทัวร์)
5. **รวมภาษีสนามบินทุกแห่งและภาษีน้ำมัน ณ วันที่ 12 กุมภาพันธ์ 2569**
   (บริษัทฯ ขอสงวนสิทธิ์ในการเก็บส่วนต่างเพิ่มกรณีที่มีการเรียกเก็บจากสายการบิน)

แผนผังที่นั่งและข้อมูลสัมภาระ

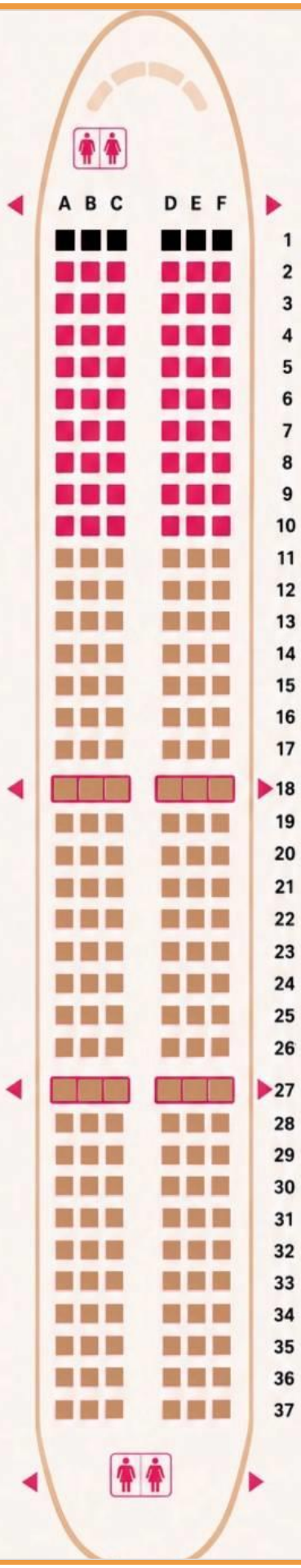

ค่าที่นั่งโดยสาร

FRONT
แถวที่ 2-10
ราคา 1,200 บาท
(ต่อท่าน ต่อเที่ยว)

MIDDLE & BACK
แถวที่ 11-37
ราคา 900 บาท
(ต่อท่าน ต่อเที่ยว)

หมายเหตุ
แถวที่ 18 และ 27 ห้ามเด็กอายุต่ำกว่า 16 และ ผู้สูงอายุ 55 ปีขึ้นไปนั่ง

แถวที่ 17 และ 26 ไม่สามารถปรับเบาะได้

ราคาซื้อน้ำหนักกระเป๋า

1 ชิ้น ไม่เกิน 20 KG
ราคา 2,400 บาท
(ต่อท่าน ต่อเที่ยว)

บริการเสริมสามารถซื้อได้หลังจากออกตั๋ว 10 วัน ก่อนเดินทาง และต้องแจ้งซื้ออย่างน้อยช้าสุด 7 วันก่อนเดินทาง (โปรดติดต่อพนักงานขาย)

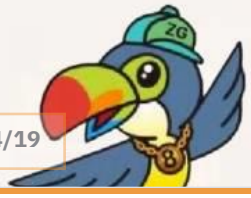

LET'S GO GROUP

Day1 : สนามบินสุวรรณภูมิ

22.00 นัดหมายพร้อมกันที่ **สนามบินสุวรรณภูมิ** ประเทศไทย โปรดสังเกตป้าย เลทส์โกกรุ๊ป พบเจ้าหน้าที่คอยให้การต้อนรับพร้อมอำนวยความสะดวกเช็คอินให้แก่ท่าน

Day2 : สนามบินคันไซ - มิเอะ – ขึ้นกระเช้า Gozaisho Ropeway – เทศกาลแสงสี Nabana no Sato Winter Illumination

01.15 ออกเดินทางสู่ **สนามบินคันไซ** ประเทศญี่ปุ่น โดยสายการบิน PEACH AIR เที่ยวบินที่ MM092 (ไม่มีบริการอาหารและเครื่องดื่มบนเครื่อง) ใช้เวลาเดินทางประมาณ 5 ชั่วโมง 45 นาที

09.20 เดินทางถึง **สนามบินคันไซ** ประเทศญี่ปุ่น ผ่านการตรวจคนเข้าเมืองรับสัมภาระผ่านจุดคัดกรองตามระเบียบของสนามบิน (เวลาที่ญี่ปุ่นเร็วกว่าประเทศไทย 2 ชั่วโมง)

จากนั้นนำท่านเดินทางสู่ **มิเอะ** เพื่อนำท่าน นั่งกระเช้า Gozaisho Ropeway ชมความงดงามของอุทยานแห่งชาติซูซูกะจากมุมสูง ดื่มด่ำกับสายลมเย็นและทัศนียภาพอันตระการตาของผืนป่าที่ปกคลุมด้วยหิมะขาวโพลน หนึ่งในไฮไลท์สำคัญและจุดชมวิวยอดนิยมของจังหวัดมิเอะ ที่ไม่ควร

ไม่ไกลจากสถานีกระเช้า **ท่านสามารถเลือกเปิดประสบการณ์ใหม่กับการนั่งชิงช้า Cocoru** ชมทัศนียภาพอันงดงามของเทือกเขาซูซูกะในช่วงฤดูหนาว สัมผัสความตื่นเต้นเหนือระดับ พร้อมเพลิดเพลินกับวิวพาโนรามาอันน่าประทับใจจากระเบียงชมวิว ที่จะเติมเต็มช่วงเวลาแห่งการเดินทางครั้งนี้ให้พิเศษและน่าจดจำยิ่งขึ้น **กิจกรรมนี้เป็นทางเลือก ไม่รวมค่าบริการชิงช้า ท่านละประมาณ 500 เยน**

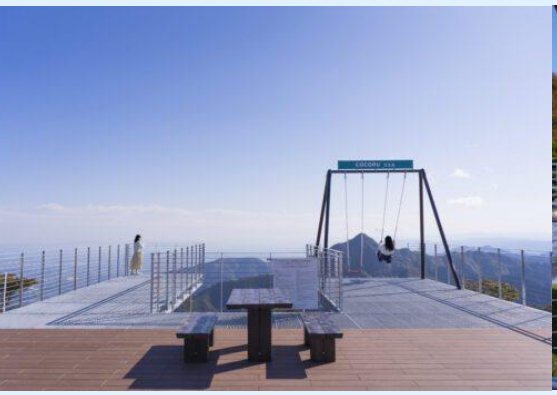

เที่ยง บริการอาหารกลางวัน ณ ภัตตาคาร **พิเศษ!! บริการท่านด้วยเมนู บุฟเฟต์ยากินิคุ**

จากนั้นนำท่านเดินทางสู่ **เมืองนาโกย่า** นำท่านชม **เทศกาลแสงสี Nabana no Sato Winter Illumination** ณ สวนนาบานะ โนะ ซาโตะ ธีมพาร์ค สวนดอกไม้ที่มีทุ่งดอกไม้ให้ชมตลอดทั้ง 4 ฤดูกาล สามารถเที่ยวได้ตลอดทั้งปี ในช่วงฤดูใบไม้ร่วงตลอดจนถึงปลายฤดูหนาวจะได้รับความนิยมมากเป็นพิเศษ

ค่ำ บริการอาหารค่ำ ณ ภัตตาคาร

ที่พัก GIFU / OGAKI AREA HOTEL หรือเทียบเท่า ระดับ 3 ดาว

Day3 : ลานกิจกรรมหิมะ - หมู่บ้านชิราคาวาโกะ - ทาคายาม่า - ที่ทำการเก่าเมืองทาคายาม่า – เขตเมืองเก่าซันมาชิซึจิ

เช้า บริการอาหารเช้า ณ ห้องอาหารของโรงแรม

จากนั้นนำท่านเดินทางสู่ **ลานกิจกรรมหิมะ** ให้ท่านได้เพลิดเพลินกับการเล่นไม้กระดานเลื่อนได้ตามอัธยาศัย ณ ดินแดนแห่งนี้ที่ซึ่งเป็นสวนสนุกขนาดใหญ่ มีกิจกรรมนอกเหนือจากการเล่นสกีมากมาย เป็นลานสกีที่มีชื่อเสียงท่านจะได้สนุกกับลานหิมะขาวโพลน ท่านที่สนใจจะเช่าอุปกรณ์เครื่องเล่นสามารถติดต่อหัวหน้าทัวร์ล่วงหน้า **ราคานี้ไม่รวมค่าเข้า , ค่าเช่าอุปกรณ์เครื่องเล่นสกี สโนว์สเลด และครูฝึก ประมาณ 5,000-15,000 เยน (ลานกิจกรรมหิมะจะเปิดให้บริการหรือไม่ ขึ้นอยู่กับสภาพภูมิอากาศ)**

หมายเหตุ : กรณีลานกิจกรรมหิมะปิดให้บริการ ขอสงวนสิทธิ์นำท่านเดินทางเก็บภาพประทับใจกับเมืองกุโจฮาจิมังของจังหวัดกิฟุ ถือได้ว่าเป็นแหล่งท่องเที่ยวทางประวัติศาสตร์ที่งดงามทั้งสถาปัตยกรรมและยังเป็นอีกหนึ่งจุดชมวิวที่สวยมาก ๆ ของเมืองเลยก็ว่าได้ (ไม่รวมค่าเข้าประมาณ 800 เยน)

นำท่านเดินทางสู่ **หมู่บ้านชิราคาวาโกะ** หมู่บ้านที่ได้รับเลือกจากองค์การยูเนสโกให้เป็นมรดกโลกในปี ค.ศ. 1995 ท่านจะได้พบกับบ้านในแบบกัสโชสึคุริ ซึ่งเป็นแบบญี่ปุ่นดั้งเดิม ชื่อนี้ได้มาจากคำว่า "กัสโช" ซึ่งแปลว่า พนมมือ ตามรูปแบบของบ้านที่หลังคาชันถึง 60 องศา มีลักษณะคล้ายสองมือที่พนมเข้าหากัน ตัวบ้านมีความยาวประมาณ 18 เมตร และมีความกว้าง 10 เมตร ซึ่งโครงสร้างของบ้านสร้างขึ้นโดยไม่ใช้ตะปูแม้แต่ตัวเดียว แต่ยังคงความแข็งแรงสามารถรองรับหิมะที่ตกมาอย่างหนักในช่วงฤดูหนาวได้ดี

เที่ยง บริการอาหารกลางวัน ณ ภัตตาคาร **พิเศษ!! บริการท่านด้วยเมนู หมูย่างใบโฮบะ**

นำท่านเดินทางสู่ **ทาคายาม่า** เมืองน่ารักในจังหวัด กิฟุ ที่อุดมสมบูรณ์ไปด้วยธรรมชาติอันงดงามและผู้คนที่เป็นมิตร ได้รับการขนานนามว่าเป็น “ลิตเติ้ลเกียวโต” ด้วยเสน่ห์ของเมืองขนาดเล็กที่ตั้งอยู่ท่ามกลางหุบเขา ยังคงรักษาบรรยากาศแบบญี่ปุ่นดั้งเดิมไว้ได้อย่างลงตัว ไม่ว่าจะเป็นวัด ศาลเจ้า แม่น้ำ สะพาน ตลาดเช้า และกลิ่นอายของเมืองเกียวโตในอดีต

นำท่านชมสถานที่สำคัญเมื่อครั้งอดีต **ที่ทำการเก่าเมืองทาคายาม่า** ใช้เป็นทั้งที่ทำงาน และที่อยู่อาศัยของผู้ว่าราชการจังหวัดฮิดะมาเป็นเวลากว่า 176 ปี ภายใต้การปกครองของโชกุนโทกูงาวะในสมัยเอโดะ หรือกว่า 300 ปีที่แล้ว เป็นที่ทำการรัฐในยุคเอโดะเพียงแห่งเดียวที่ข้ามพ้นยุคสมัยมาได้อย่างสมบูรณ์ ซึ่งภายในนี้ประกอบด้วยบริเวณไต่สวนพิจารณาคดี ห้องขังนักโทษ โรงครัว และห้องพักของเจ้าหน้าที่ นำชมความงามของเมืองทาคายาม่า ซึ่งยังคงความเป็นบ้านเมืองแบบญี่ปุ่นดั้งเดิมอย่างแท้จริง **ไม่รวมค่าเข้าชม ประมาณท่านละ 440 เยน ราคาอาจมีการเปลี่ยนแปลงภายหลัง**

จากนั้นเดินชม **เขตเมืองเก่าซันมาชิซีจิ** ซึ่งเต็มไปด้วยบ้านเรือน และร้านค้าน่ารัก ๆ ที่ยังคงอนุรักษ์แบบของบ้านในสมัยเอโดะกว่า 300 ปีก่อน ให้ท่านได้เลือกซื้อของที่ระลึกพื้นเมืองและเก็บเกี่ยวบรรยากาศอันน่าประทับใจ ไม่ว่าจะเป็นเหล้าสาเก ซุปมิโสะชิรุ ตุ๊กตาซารุโบะโบะ ซึ่งเป็นตุ๊กตาตามความเชื่อของคนโบราณสมัยก่อน

เดินทางมาถึงเขตเมืองเก่าซันมาชิซีจิทั้งที ย่านนี้มีแต่ของอร่อยอย่างแน่นอนเมื่อเดินตามถนนไปเรื่อย ๆ 2 ข้างทางนั้นมีแต่ร้านอาหารน่าทานไปหมดซะทุกร้าน อากาศหนาว ๆ ก็ต้องหาอะไรอุ่น ๆ ทานกันแก้หนาวสักหน่อย สิ่งแรกที่แนะนำนั่นคือ **มิทาราชิดังโงะ** เป็นแป้งข้าวเหนียวย่างเคลือบซอสมิโซะหวาน เป็นเมนูที่ใครผ่านมาที่นี่ก็ต้องแวะชิม ไม่ว่าเด็กหรือผู้ใหญ่ก็ต่างชื่นชอบ

อีกหนึ่งเมนูยอดฮิตตลอดกาลที่พลาดไม่ได้นั่นก็คือ **ซูชิเนื้อฮิดะ** การันตีความอร่อยด้วยแถวยาวนอกร้าน ที่ร้านนี้เสิร์ฟเมนูซูชิเนื้อวากิวคุณภาพดีระดับ A4-A5 โดยซูชิชุดนี้ประกอบไปด้วยข้าวปั้นหน้าเนื้อโรยต้นหอมและกุนคันมากิ โดยเนื้อถูกปรุงอย่างดีด้วยเกลือทาเคะซุมิหรือเกลือจากไม้ไผ่ ขิงและโชยุ เสิร์ฟบนขนมเซมเบ้ ดังนั้นจึงทานได้ทั้งหมด วินาทีที่เนื้อนุ่ม ๆ ละลายในปากนั้น บอกได้เลยว่าสมกับที่รอคอยอย่างแน่นอน

ค่ำ อิสระอาหารค่ำตามอัธยาศัย เพื่อไม่เป็นการรบกวนเวลาของท่าน

ที่พัก GIFU / OGAKI AREA HOTEL หรือเทียบเท่า ระดับ 3 ดาว

Day4 : เกียวโต – วัดคิโยมิสึ – ถนนสายกาน้ำชา – พิธีชงชาแบบญี่ปุ่น – โอซาก้า - ย่านชินไซบาชิ

เช้า บริการอาหารเช้า ณ ห้องอาหารของโรงแรม

นำท่านเดินทางสู่ **เกียวโต** จากนั้นนำท่านชม **วัดคิโยมิสึ** หรือ วัดน้ำใส ซึ่งเคยติดรอบสุดท้ายของการประกวด 1 ใน 7 สิ่งมหัศจรรย์ของโลกยุคใหม่ เป็นวัดขนาดใหญ่และเก่าแก่ ตั้งอยู่บริเวณเนินเขาฮิงาชิยาม่า มีโครงสร้างไม้ขนาดใหญ่รองรับระเบียงของวิหารหลัก โดยไม่ใช้ตะปูแม้แต่ตัวเดียว แต่ใช้วิธีการเข้าลิ่มคล้ายเรือนไทย วัดแห่งนี้มีอายุเก่าแก่กว่ากรุงเกียวโต โดยมีอายุกว่า 1,200 ปี เป็นที่ประดิษฐานของพระโพธิสัตว์อวโลกิเตศวร และเทพเอบิสึ เทพเจ้าแห่งความร่ำรวยและความมั่งคั่ง จากระเบียงของวัด ท่านสามารถถ่ายภาพ ณ จุดชมวิวที่สวยงามที่สุดแห่งหนึ่งของกรุงเกียวโต พร้อมชมทัศนียภาพของตัวเมืองเกียวโตและวิหารวัดคิโยมิสึได้อย่างงดงาม นอกจากนี้ ขอเชิญท่านดื่มน้ำศักดิ์สิทธิ์สามสายที่เกิดขึ้นเองตามธรรมชาติและไหลมาจากเทือกเขา โดยเชื่อกันว่า สายแรกให้โชคลาภร่ำรวย สายที่สองให้ความงดงาม และสายที่สามให้สุขภาพแข็งแรง

จากนั้นเดินตามทาง สัมผัสกับร้านค้าญี่ปุ่นตกแต่งตามสมัยเอโดะที่มีชื่อเรียกว่า **ถนนสายกาน้ำชา** และเลือกซื้อสินค้าพื้นเมืองและของที่ระลึกเกี่ยวกับญี่ปุ่นแท้ ๆ อาทิ ขนมโมจิ ที่ขึ้นชื่อที่สุดของญี่ปุ่น มีให้ท่านได้เลือกชิมหลายรส ไม่ว่าจะเป็นไส้ถั่วแดงสูตรดั้งเดิม, ไส้สตรอว์เบอร์รี่, ช็อกโกแลต เป็นต้น หรือว่าจะเป็นชาเกียวโต, ตุ๊กตาเกียวโต สัญลักษณ์ที่โด่งดังที่สุดในญี่ปุ่น คือ เกอิชา เป็นตุ๊กตาแต่งกายด้วยชุดกิโมโนประจำชาติอย่างเต็มรูปแบบซึ่งควรค่าแก่เป็นของฝากของที่ระลึกในราคาย่อมเยา, เครื่องเซรามิกญี่ปุ่น ทั้งกาน้ำชา ถ้วย ชาม ต่าง ๆ และของที่ระลึก อีกมากมายนานาชนิด

เที่ยง บริการอาหารกลางวัน ณ ภัตตาคาร **พิเศษ!! บริการท่านด้วยเมนู บุฟเฟ่ต์ชาบู**

นำท่านเปิดประสบการณ์ใหม่กับ **พิธีชงชาญี่ปุ่น** ซึ่งเป็นเอกลักษณ์ของประเทศญี่ปุ่นว่าด้วยการใช้เวลาอย่างสุนทรีย์ ด้วยการดื่มและการชงชาผงสีเขียวหรือมัทฉะ นับตั้งแต่ประมาณศตวรรษที่ 14 ต้นฉบับของพิธีชงชา และให้ท่านได้สัมผัสกับบรรยากาศของการจำลองเรื่องราวเกี่ยวการพบปะกันในวงสังคมเกี่ยวกับการดื่มและชงชาที่ได้แพร่หลายในบรรดาชนชั้นสูงในประเทศญี่ปุ่น จากนั้นอิสระให้ท่านได้เลือกซื้อของที่ระลึกตามอัธยาศัย

จากนั้นนำท่านเดินทางสู่ **โอซาก้า** นำท่านอิสระช้อปปิ้ง **ย่านชินไซบาชิ** ย่านช้อปปิ้งชื่อดังของนคร โอซาก้า ภายในย่านนี้มีร้านค้าเก่าแก่ปะปนไปกับร้านค้าอันทันสมัย และสินค้าหลากหลายรูปแบบทั้งสำหรับเด็ก และผู้ใหญ่ ซึ่งย่านนี้ถือว่าเป็นย่านแสงสีและบันเทิงชั้นนำแห่งหนึ่งของนครโอซาก้า อีกทั้งยังมีร้านอาหารทะเลขึ้นชื่อมากมายซึ่งเสน่ห์อย่างหนึ่งคือ ทุกร้านจะประดับประดาร้านของตนด้วยแสงไฟนีออนที่ดัดทำให้เป็นรูปปู กุ้ง และปลาหมึก ซึ่งนักท่องเที่ยวให้ความสนใจและแวะถ่ายรูปกันเป็นที่ระลึกอย่างมาก และร้านค้าทุกแห่งจะพยายามสร้างจุดเด่นให้แก่ร้านของตนให้ได้มากที่สุดเพื่อดึงดูดลูกค้าให้เข้ามาใช้บริการ สัญลักษณ์เด่นของย่านนี้คือ ตึกรูปเครื่องหมายการค้าของ กูลิโกะ ผลิตภัณฑ์ขนมชื่อดังจากญี่ปุ่นนั่นเอง

แนะนำของกิน “ย่านชินไซบาชิ” อันได้แก่ ทาโกะยากิ หรือขนมครกญี่ปุ่นไส้ปลาหมึกยักษ์ มักเป็นของกินอันดับต้น ๆ ที่ไม่ว่าใครก็ต้องเอ่ยถึง หากไปเที่ยวโอซาก้าแล้วไม่ได้แวะซื้อทาโก`tยากิกินเลยสักร้านก็ต้องขอบอกเลยว่าพลาดสุด ๆ เพราะขนาดคนที่เขาไม่อินกับทาโกะยากิสักเท่าไร พอได้มาเห็นกับตาชิมกับปากที่โอซาก้าแล้วก็ต้องเอ่ยปากชมไม่หยุด

ค่ำ อิสระอาหารค่ำตามอัธยาศัย เพื่อไม่เป็นการรบกวนเวลาช้อปปิ้งของท่าน

ที่พัก Holiday Inn Express Osaka City Centre - Midosuji by IHG ระดับ 3 ดาว หรือเทียบเท่า

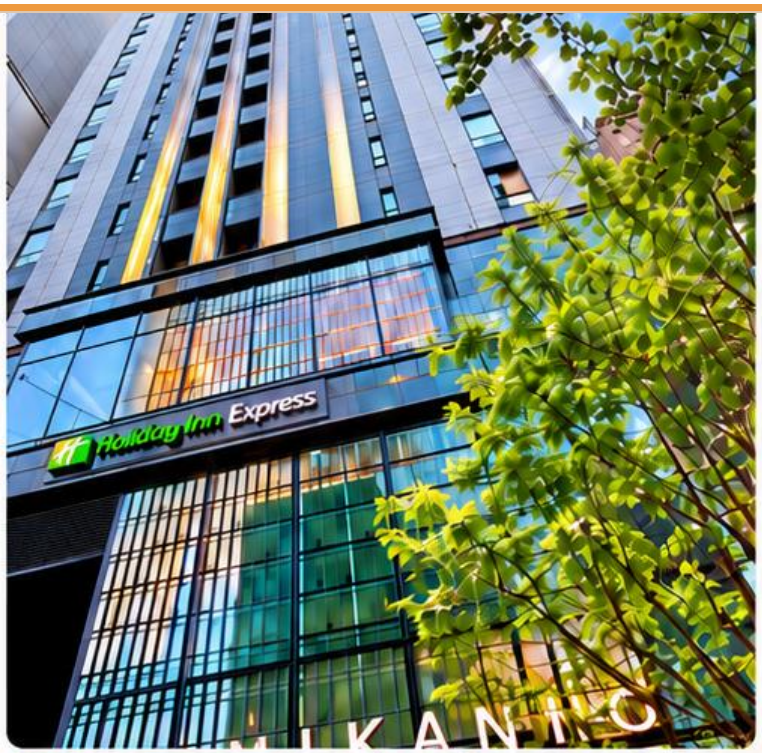

หรือเทียบเท่า ★★★

ทำเลดี
เดินทางสะดวก

ใกล้แหล่งช้อปปิ้ง
และสถานที่ท่องเที่ยว

มาตรฐาน IHG
บริการครบครัน

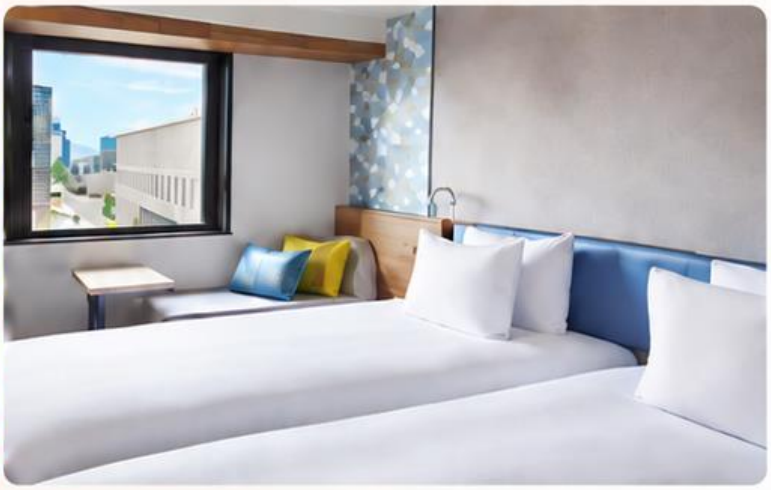

ทำเลใจกลางโอซาก้า
ย่าน Midosuji
แหล่งช้อปปิ้ง และร้านอาหาร
เดินทางสะดวก

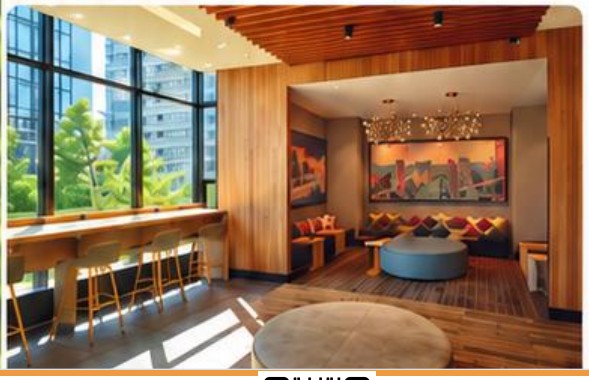

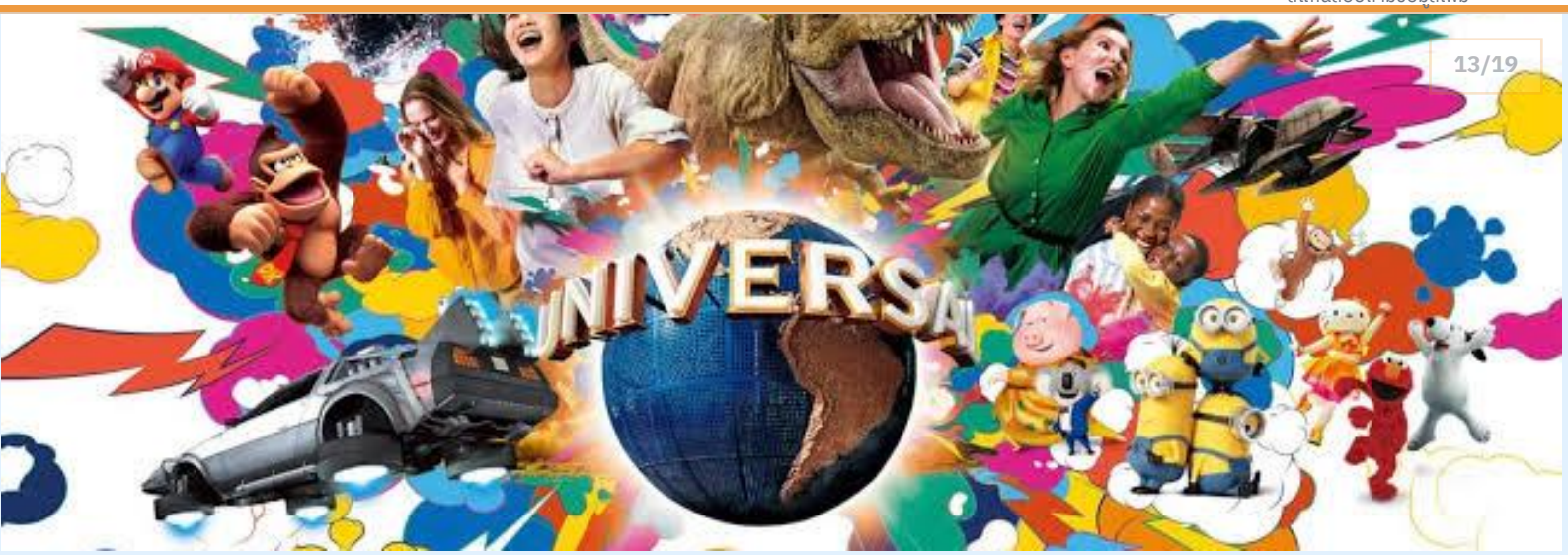

Day5 : อิสระเต็มวัน หรือเลือกซื้อทัวร์ยูนิเวอร์แซล ตามอัธยาศัย

เช้า บริการอาหารเช้า ณ ห้องอาหารของโรงแรม
หลังอาหาร อิสระตามอัธยาศัยให้ท่านเลือกช้อปปิ้งตามย่านดังของมหานครโอซาก้า โดยการนั่งรถไฟ **(ไม่รวมค่ารถไฟ)** ท่านสามารถนั่งรถไฟ JR เพื่อเดินทางเที่ยวในแหล่งท่องเที่ยวชื่อดัง อาทิ

- **โอซาก้า อควาเรียม** พิพิธภัณฑ์สัตว์น้ำในร่มขนาดใหญ่ระดับโลก ที่ท่านจะได้พบกับปลาฉลามวาฬขนาดใหญ่ซึ่งหาชมได้ยาก ร่วมเฮฮากับปลาพระอาทิตย์ที่มีลำตัวขนาดใหญ่ เพลิดเพลินกับสัตว์ทะเลนานาชนิดจากทั่วทุกมุมโลก เช่น ปลาโลมา ปูแมงมุมยักษ์ ม้าน้ำ และนกเพนกวิน เป็นต้น
- **วัดชิเท็นโนจิ** วัดที่มีอายุเก่าแก่ที่สุดของเมืองโอซาก้ากว่า 1,400 ปี และเป็นพุทธสถานแห่งแรกในญี่ปุ่น โดยมีจุดเด่นอยู่ที่เจดีย์ 5 ชั้นอันวิจิตร ซึ่งสร้างตามแบบสถาปัตยกรรมสมัยอาสุกะ ภายในประดิษฐานพระพุทธรูปหลายองค์
- หรือท่านที่สนใจเดินทางสู่ **ยูนิเวอร์แซล สตูดิโอ ชำระเพิ่ม (ไม่รวมค่าเดินทาง)** สนุกกับเครื่องเล่นหลากหลายจากภาพยนตร์ดัง เช่น “จูราสสิก พาร์ค” และ “หมู่บ้านแอมิตี้” เพลิดเพลินกับโซนวันเดอร์แลนด์ สวนสนุกสำหรับครอบครัว พบกับตัวการ์ตูนยอดนิยมอย่าง Hello Kitty, Snoopy และ Sesame Street ไฮไลต์สำคัญคือโซน The Wizarding World of Harry Potter สัมผัสบรรยากาศโลกเวทมนตร์ ชมปราสาทฮอกวอตส์ ย่านฮอกส์มี้ด และลิ้มลองบัตเตอร์เบียร์ (ไม่มีแอลกอฮอล์) พร้อมสนุกกับเครื่องเล่นชื่อดัง Harry Potter and the Forbidden Journey ที่มอบประสบการณ์เสมือนจริงสุดตื่นเต้น สนุกได้อย่างเต็มอิ่มตลอดทั้งวัน
  (หากท่านต้องการซื้อบัตรเครื่องเล่นกรุณาแจ้งเจ้าหน้าที่ล่วงหน้า 7 วันก่อนเดินทาง)

อิสระอาหารกลางวันและอาหารค่ำตามอัธยาศัย เพื่อไม่เป็นการรบกวนเวลาท่องเที่ยวของท่าน

ที่พัก Holiday Inn Express Osaka City Centre - Midosuji by IHG ระดับ 3 ดาว หรือเทียบเท่า

Day6 : วัดคัตสึโอจิ – ตลาดปลาคุโรมง – ริงกุ เอาท์เล็ท – อิออน มอลล์ - สนามบินคันไซ - สนามบินสุวรรณภูมิ

เช้า บริการอาหารเช้า ณ ห้องอาหารของโรงแรม

นำท่านชม **วัดคัตสึโอจิ** หรือที่รู้จักกันในนามวัดดารุมะ คนญี่ปุ่นเรียกกันว่า วัดแห่งชัยชนะ เป็นวัดที่มีขนาดค่อนข้างใหญ่ซ่อนอยู่ ทางตอนเหนือของจังหวัดโอซาก้าติดกับเชิงเขา มีสวนสไตล์ญี่ปุ่นสวย ๆ ขนาดใหญ่ให้เดินชมและยังเป็นจุดชมใบไม้เปลี่ยนสีที่มีชื่อเสียงของเมืองโอซาก้าด้วย วัดคัตสึโอจิ นั้นว่ากันว่าการนมัสการด้วยการถวายตุ๊กตาดารุมะ (มาจากภาษาสันสกฤตที่ว่า “ธรรมะ”) ที่วัดคัตสึโอจิ แห่งนี้จะทำให้ผู้นั้นประสบความสำเร็จและเอาชนะความอ่อนแอของตนเองได้

จากนั้นนำท่านเดินทางไปยัง **ตลาดปลาคุโรมง** เป็นตลาดยอดฮิตและเก่าแก่ที่สุดแห่งหนึ่งในโอซาก้า หลายคนยกย่องให้เป็นครัวแห่งโอซาก้า โดยเสน่ห์ของตลาดแห่งนี้คือ อาหารที่ขายมีทั้งของสด และปรุงสำเร็จพร้อมกินสามารถเลือกที่จะทานหน้าร้าน หรือภายในร้าน อาทิ กุ้งมังกร ขาปูยักษ์ ปลาไหลย่าง ทูน่า แซลมอน หอยเม่น หอยเชลล์ โอโคโนมิยากิ และขนม ผลไม้ต่าง ๆ

เที่ยง อิสระอาหารกลางวันตามอัธยาศัย เพื่อไม่เป็นการรบกวนเวลาช้อปปิ้งของท่าน

นำท่านสู่ **ริงกุ เอาท์เล็ท** แหล่งช้อปปิ้งใหญ่ใกล้กับสนามบินคันไซ ให้ท่านเพลิดเพลินกับการเลือกซื้อสินค้า “แบรนด์เนม” ชื่อดังหลากหลาย และสินค้าดีราคาพิเศษ อาทิ เครื่องสำอาง, เครื่องประดับ, เสื้อผ้า, กระเป๋า, รองเท้า, อุปกรณ์กีฬา, เครื่องใช้ไฟฟ้า และยังเป็นแหล่งรวมสินค้าแบรนด์ญี่ปุ่นโกอินเตอร์มากมาย อาทิ MK Michel Klein, Morgan, Elle, Cynthia Rowley ฯลฯ พร้อมทั้งเลือกซื้อกระเป๋า Bally, Prada, Gucci, Diesel, Tumi, Gap, Armani ฯลฯ หรือจะเลือกดูเครื่องประดับ และนาฬิกาหรูอย่าง Tag Heuer, Agete, S.T. Dupont, Tasaki ฯลฯ รวมไปถึงรองเท้าแฟชั่น Hush Puppies, Scotch Grain, Skechers, Hogan ฯลฯ หรือเลือกซื้อสินค้าแบรนด์ Aigle, Bandai Asobi, Hakka Kids, Miki House และสินค้าอื่น ๆ อีกมากมาย

นำท่านช้อปปิ้ง ณ **อิออน มอลล์** ห้างสรรพสินค้าขนาดใหญ่ของญี่ปุ่น ซึ่งรวบรวมสินค้าไว้อย่างครบครันให้ท่านได้เลือกซื้อกันอย่างจุใจ ไม่ว่าจะเป็นโซนเครื่องสำอาง ของใช้เด็ก ของเล่น เสื้อผ้า กระเป๋า รองเท้า ยาสามัญประจำบ้าน หรือแม้กระทั่งผลไม้สด ๆ จากไร่ของญี่ปุ่นก็มีจำหน่ายที่นี่เช่นกัน พิเศษสุด! พบกับร้าน 100 เยนสุดฮิต ที่สินค้าทุกชิ้นในร้านมีราคาเพียง 100 เยนเท่านั้น ถือเป็นร้านยอดนิยมของชาวญี่ปุ่นที่นักท่องเที่ยวไม่ควรพลาด

ได้เวลาอันสมควรนำท่านเดินทางสู่ **สนามบินคันไซ** ประเทศญี่ปุ่น

19.30 นำท่านเดินทางสู่ **สนามบินสุวรรณภูมิ** ประเทศไทย โดยสายการบิน PEACH AIR เที่ยวบินที่ MM 091 (ไม่มีบริการอาหารและเครื่องดื่มบนเครื่อง) ใช้เวลาเดินทางประมาณ 5 ชั่วโมง 25 นาที

23.55 เดินทางถึง สนามบินสุวรรณภูมิ ประเทศไทย โดยสวัสดิภาพ ... พร้อมความประทับใจ

อัตราค่าบริการนี้รวม

- ค่าตั๋วเครื่องบินไป-กลับพร้อมคณะ
- ค่าน้ำหนักกระเป๋าสัมภาระ เป็นไปตามสายการบินกำหนด
- ค่าอาหารตามมื้อที่ระบุในรายการ
- ค่าที่พักตามที่ระบุในรายการ พักห้องละ 2-3 ท่าน
- ค่าประกันอุบัติเหตุระหว่างเดินทาง วงเงินท่านละ 1,000,000 บาท เงื่อนไขตามกรมธรรม์
- ค่าน้ำดื่มวันละ 1 ขวดต่อท่าน
- ค่าภาษีสนามบินทุกแห่งที่มี
- ค่าจ้างมัคคุเทศก์คอยบริการตลอดการเดินทาง
- ค่ารถรับ-ส่ง และนำเที่ยวตามรายการ
- ค่าเข้าชมสถานที่ต่างๆ ตามรายการ
- ค่าบริการซึ่งได้รวมภาษีมูลค่าเพิ่ม 7% แล้ว ถ้าบริษัทสามารถ หัก ภาษี ณ ที่จ่าย 3% (ยอดก่อนภาษีมูลค่าเพิ่ม)

อัตราค่าบริการนี้ไม่รวม

- ค่าใช้จ่ายส่วนตัวนอกเหนือจากรายการที่ระบุ เช่น ค่าทำหนังสือเดินทาง, ค่าโทรศัพท์, ค่าโทรศัพท์ทางไกล, ค่าอินเตอร์เน็ต, ค่าซักรีด, มินิบาร์ในห้อง (กรุณาสอบถามจากหัวหน้าทัวร์ก่อนการใช้บริการ)
- ค่าดำเนินการอื่นๆ สำหรับผู้ที่ไม่ได้ถือหนังสือเดินทางสัญชาติไทย ค่าดำเนินการแจ้งเข้า-ออกประเทศ
- ค่าอาหารพิเศษที่นอกเหนือจากที่รายการทัวร์กำหนด และ รวมถึงการรีเควสอาหารพิเศษต่างๆ เช่น อาหารเจ มังสวิรัติ อาหารทะเล เป็นต้น
- ค่าบริการอื่นๆเพิ่มของสายการบิน เช่น ที่นั่ง อาหาร วีลแชร์ และ บริการเสริมอื่น (ถ้ามี)
- ค่าทิปคนขับรถ และหัวหน้าทัวร์

เงื่อนไขการยกเลิกการเดินทาง

1. กรณีที่นักท่องเที่ยวต้องการ ขอยกเลิกการเดินทาง เลื่อน หรือ เปลี่ยนแปลงการเดินทาง

นักท่องเที่ยว (ผู้มีรายชื่อในเอกสารการจอง) จะต้องอีเมล เพื่อลงนามในเอกสารแจ้งยืนยันยกเลิกการจอง กับทางบริษัทเป็นลายลักษณ์อักษรเท่านั้น ทางบริษัทไม่รับยกเลิกการจองผ่านทางโทรศัพท์ ไม่ว่ากรณีใดๆ ทั้งสิ้น

2. กรณีนักท่องเที่ยวต้องการ ขอรับเงินค่าบริการคืน กรุณาส่งเอกสารทางอีเมล เอกสารที่ใช้ประกอบการขอรับเงินคืนรายละเอียดดังนี้

- หน้าสมุดบัญชีธนาคารที่ต้องการให้นำเงินเข้า
- ใบเรียกเก็บเงิน หรือ หลักฐานการชำระเงินค่าบริการต่างๆ ทั้งหมด
- พาสปอร์ตหน้าแรกของผู้เดินทาง

** กรณีมอบอำนาจจะต้องมีหนังสือมอบอำนาจ และ สำเนาบัตรประชาชนของผู้รับมอบอำนาจ **

เงื่อนไขการคืนเงินค่าบริการดังนี้

แจ้งยกเลิกก่อนเดินทาง ตั้งแต่ 30 วันขึ้นไป	คืนค่าใช้จ่ายทั้งหมด หรือ หักค่าใช้จ่ายจริงที่เกิดขึ้น (กรณีวันเดินทางตรงกับช่วงวันหยุดนักขัตฤกษ์ ไม่ว่าวันใดวันหนึ่ง ทางบริษัทขอสงวนสิทธิ์ในการยกเลิกการเดินทางไม่น้อยกว่า 55 วัน)
แจ้งยกเลิกก่อนเดินทาง 15-29 วัน	เก็บค่าใช้จ่ายท่านละ 50% ของค่าทัวร์ หรือ หักค่าใช้จ่ายจริงที่เกิดขึ้น (กรณีที่มีค่าใช้จ่ายตามจริงมากกว่ากำหนด ทางบริษัทขอสงวนสิทธิ์ในการเรียกเก็บค่าใช้จ่ายเพิ่ม)
แจ้งยกเลิกก่อนเดินทาง 0-14 วัน	เก็บค่าใช้จ่ายท่านละ 100% ของค่าทัวร์

ข้อมูลสำคัญเกี่ยวกับโรงแรมที่พักที่ท่านควรทราบ

1. เนื่องจากการวางแผนผังห้องพักของแต่ละโรงแรมแตกต่างกัน เช่น ห้องพักแบบห้องเดี่ยว (Single) ห้องพักแบบห้องคู่ 2 ท่าน (Twin/Double) และ ห้องพักแบบ 3 ท่าน / 3 เตียง (Triple Room) จึงอาจทำให้ห้องพักแต่ละประเภท อาจจะไม่ติดกัน หรืออยู่คนละชั้นกัน และบางโรงแรมอาจจะไม่มีห้องพักแบบ 3 ท่าน ซึ่งถ้าต้องการเข้าพัก 3 ท่าน อาจจะต้องเป็น 1 เตียงใหญ่ กับ 1 เตียงพับเสริม หรือ อาจมีความจำเป็นต้องแยกห้องพักเป็นห้องคู่ 1 ห้อง (Twin/Double) และ ห้องเดี่ยว 1 ห้อง (Single) ไม่ว่ากรณีใดๆ ทางบริษัทขอสงวนสิทธิ์ในการเรียกเก็บค่าบริการเพิ่มตามจริงที่เกิดขึ้นจากนักท่องเที่ยว
2. กรณีที่มีงานจัดประชุมนานาชาติ (Trade Fair) เป็นผลให้ค่าโรงแรมสูงขึ้นมาก และห้องพักในเมืองเต็ม บริษัทฯ ขอสงวนสิทธิ์ในการปรับเปลี่ยน หรือย้ายเมืองเพื่อให้เกิดความเหมาะสม
3. โดยส่วนใหญ่ตามธรรมเนียม ของห้องพักจะเป็นห้องพักที่ห้ามสูบบุหรี่ (Non Smoking Room) โดยทางโรงแรมอาจมีการติดตั้งอุปกรณ์ดักจับควันไว้ในห้อง กรณีที่มีการลักลอบสูบบุหรี่ในห้องพัก และถูกตรวจสอบได้ ผู้เข้าพักจำเป็นต้องชำระค่าปรับกับโรงแรมโดยตรง โดยค่าปรับขึ้นอยู่กับเงื่อนไขของแต่ละโรงแรม

ข้อมูลสำคัญเกี่ยวกับสายการบินที่ท่านควรทราบ

1. เกี่ยวกับที่นั่งบนเครื่องบิน เนื่องจากบัตรโดยสาร เป็นแบบหมู่คณะ (ราคาพิเศษ) สายการบินจึงขอสงวนสิทธิ์ในการเลือกที่นั่งบนเครื่องบินทุกกรณี แต่ทางบริษัทจะพยายามให้มากที่สุด ให้ลูกค้าผู้เดินทางที่มาด้วยกันได้นั่งด้วยกัน หรือใกล้กันให้มากที่สุดเท่าที่จะสามารถทำได้
2. กรณีที่ท่านเป็นมุสลิม หรือ นับถือศาสนาอิสลาม หรือ แพ้อาหารบางประเภท โปรดระบุมาให้ชัดเจนในขั้นตอนการจอง กรณีที่แจ้งล่วงหน้าก่อนเดินทางกะทันหัน อาจมีค่าใช้จ่ายเพิ่มเพื่อชำระกับเมนูใหม่ที่ต้องการ เพราะเมนูเดิมของคณะ ไม่สามารถยกเลิกได้
3. บางสายการบินอาจมีเงื่อนไขเกี่ยวกับการให้บริการอาหารบนเครื่องแตกต่างกัน ขอให้ท่านทำความเข้าใจถึงวัฒนธรรมประจำชาติ ของแต่ละสายการบินที่กำลังให้บริการท่านอยู่
4. สายการบินอาจมีการงดเสิร์ฟอาหาร และเครื่องดื่ม หรือเปลี่ยนแปลงรูปแบบอาหาร ขึ้นอยู่กับสายการบินเป็นผู้กำหนด

เงื่อนไข และข้อควรทราบอื่นๆ ทั่วไป ที่ท่านควรทราบ

1. ทัวร์นี้สำหรับผู้มีวัตถุประสงค์เพื่อการท่องเที่ยวเท่านั้น
2. ทัวร์นี้ขอสงวนสิทธิ์สำหรับผู้เดินทางที่ถือหนังสือเดินทางธรรมดา (หน้าปกสีน้ำตาล / เลือดหมู) เท่านั้น กรณีที่ท่านถือหนังสือเดินทางราชการ (หน้าปกสีน้ำเงินเข้ม) หนังสือเดินทางทูต (หน้าปกสีแดงสด) และต้องการเดินทางไปพร้อมคณะทัวร์ อันมีวัตถุประสงค์เพื่อการท่องเที่ยว โดยไม่มีจดหมายเชิญ หรือ เอกสารใดเชื่อมโยงเกี่ยวกับการขออนุญาตการใช้หนังสือเดินทางพิเศษอื่นๆ หากไม่ผ่านการอนุมัติของเคาน์เตอร์เช็คอินด่านตรวจคนเข้าเมือง ทั้งฝั่งประเทศไทย (ต้นทาง) ขาออก และ ต่างประเทศ (ปลายทาง) ขาเข้า ไม่ว่ากรณีใดก็ตาม ทางบริษัทขอสงวนสิทธิ์ไม่รับผิดชอบความผิดพลาดที่จะเกิดขึ้นในส่วนนี้ ไม่ว่าส่วนใดส่วนหนึ่ง
3. ทัวร์นี้เป็นทัวร์แบบเหมาจ่ายล่วงหน้าเรียบร้อยแล้วทั้งหมด หากท่านไม่ได้ร่วมเดินทางหรือใช้บริการตามที่ระบุไว้ในรายการ ไม่ว่าบางส่วนหรือทั้งหมด หรือถูกปฏิเสธการเข้า-ออกเมือง หรือด้วยเหตุผลใดๆ ก็ตาม ทางบริษัทขอสงวนสิทธิ์ไม่คืนเงินค่าบริการ ไม่ว่าบางส่วนหรือทั้งหมดให้แก่ท่านไม่ว่ากรณีใดๆ ก็ตาม
4. ทางบริษัทขอสงวนสิทธิ์ไม่รับผิดชอบค่าเสียหายจากความผิดพลาดในการสะกดชื่อ นามสกุล คำนำหน้าชื่อ เลขที่หนังสือเดินทาง เลขที่วีซ่า และอื่นๆ เพื่อใช้ในการจองตั๋วเครื่องบิน ในกรณีที่นักท่องเที่ยว หรือเอเย่นต์ไม่ได้ส่งหน้าหนังสือเดินทาง และ หน้าวีซ่ามาให้กับทางบริษัทพร้อมการชำระเงินมัดจำหรือส่วนที่เหลือทั้งหมด
5. ทางบริษัทขอสงวนสิทธิ์ในการเปลี่ยนแปลงรายการการเดินทางตามความเหมาะสม เพื่อให้สอดคล้องกับ สถานการณ์ ภูมิอากาศ และเวลา ณ วันที่เดินทางจริงของประเทศที่เดินทาง ทั้งนี้ ทางบริษัทจะคำนึงถึงความปลอดภัย และ ประโยชน์ของลูกค้าเป็นสำคัญ
6. ทางบริษัทขอสงวนสิทธิ์ไม่รับผิดชอบต่อความเสียหายหรือค่าใช้จ่ายใดๆ ที่เพิ่มขึ้นของนักท่องเที่ยวที่ไม่ได้เกิดจากความผิดของทางบริษัท เช่น การก่อการร้าย ภัยสงคราม ภัยธรรมชาติ การจลาจล การปฏิวัติ การนัดหยุดงาน อุบัติเหตุ ความเจ็บป่วย ความสูญหายหรือเสียหายของสัมภาระ ความล่าช้า เปลี่ยนแปลง หรือการบริการของสายการบิน เหตุสุดวิสัยอื่น เป็นต้น
7. อัตราค่าบริการนี้คำนวณจากอัตราแลกเปลี่ยนเงินตราต่างประเทศ ณ วันที่ทางบริษัทเสนอราคา ดังนั้น ทางบริษัทขอสงวนสิทธิ์ในการปรับราคาค่าบริการเพิ่มขึ้น ในกรณีที่มีการเปลี่ยนแปลงอัตราแลกเปลี่ยนเงินตราต่างประเทศ ค่าตั๋ว เครื่องบิน ค่าภาษีน้ำมัน ค่าภาษีสนามบิน ค่าประกันภัยสายการบิน การเปลี่ยนแปลงเที่ยวบิน ฯลฯ ที่ทำให้ต้นทุนสูงขึ้น
8. มัคคุเทศก์ พนักงาน หรือตัวแทนของทางบริษัท ไม่มีอำนาจในการให้คำสัญญาใดๆ แทนบริษัท เว้นแต่มีเอกสารลงนามโดยผู้มีอำนาจของบริษัทกำกับเท่านั้น
9. นักท่องเที่ยวต้องมีความพร้อมในการเดินทางทุกประการ หากเกิดเหตุสุดวิสัยใดๆ ระหว่างรอการเดินทาง อันไม่ใช่เหตุที่เกี่ยวข้องกับทางบริษัท อาทิ วีซ่าไม่ผ่าน เกิดอุบัติภัยที่ไม่สามารถควบคุมได้ นอกเหนือการควบคุมและคาดหมาย ทางบริษัทจะรับผิดชอบคืนค่าทัวร์เฉพาะส่วนที่บริษัทยังไม่ได้ชำระแก่ทางคู่ค้าของทางบริษัท หรือจะต้องชำระตามข้อ ตกลงแก่คู่ค้าตามหลักปฏิบัติเท่านั้น
10. คณะทัวร์นี้ เป็นการชำระค่าใช้จ่ายทั้งหมดแบบผูกขาดกับตัวแทนบริษัทที่ได้รับการรับรองอย่างถูกต้อง ณ ประเทศปลายทาง ซึ่งบางส่วนของโปรแกรมอาจจำเป็นต้องท่องเที่ยวอันเป็นไปตามนโยบายของประเทศปลายทางนั้นๆ กรณีที่ท่านไม่ต้องการใช้บริการส่วนใดส่วนหนึ่ง ไม่ว่ากรณีใดก็ตาม จะไม่สามารถคืนค่าใช้จ่ายให้ได้ และ อาจมีค่าใช้จ่ายเพิ่มเติมขึ้น ตามมาเป็นบางกรณี ทางบริษัทขอสงวนสิทธิ์ในการเรียกเก็บค่าใช้จ่ายที่เกิดขึ้นจริงทั้งหมดกับผู้เดินทาง กรณีที่เกิดเหตุการณ์นี้ขึ้น ไม่ว่ากรณีใดก็ตาม
11. กรณีลูกค้าที่จองเฉพาะทัวร์ไม่รวมบัตรโดยสารโดยเครื่องบิน (จอยด์แลนด์ทัวร์ ซื้อตั๋วเครื่องบินแยกเอง) ในวันเริ่มทัวร์ (วันที่หนึ่ง) ท่านจำเป็นจะต้องมารอคณะเท่านั้น ทางบริษัทไม่สามารถให้คณะ รอท่านได้ ไม่ว่ากรณีใดก็ตาม กรณีที่ไฟล์ทของท่านถึงช้ากว่าคณะ และ ยืนยันเดินทาง ท่านจำเป็นจะต้องเดินทางตามคณะไปยังเมือง หรือ สถานที่ท่องเที่ยวที่คณะอยู่ในเวลานั้นๆ กรณีนี้ จะมีค่าใช้จ่ายเพิ่ม ท่านจำเป็นจะต้องชำระค่าใช้จ่ายที่ใช้ในการเดินทางด้วยตนเองทั้งหมดเท่านั้น ไม่ว่า กรณีใดก็ตาม และ ทางบริษัทขอสงวนสิทธิ์ไม่สามารถชดเชย หรือ ทดแทน หากท่านไม่ได้ท่องเที่ยวเมือง หรือ สถานที่ท่องเที่ยวใดๆ สถานที่หนึ่ง ทุกกรณี เนื่องจากเป็นการชำระแบบเหมาจ่ายกับตัวแทนแล้วทั้งหมด