BEST RUSSIA
รหัส : BT-IKT22_S7
6 วัน | 5 คืน
มหัศจรรย์
Baikal
Blue Ice
ทะเลสาบน้ำแข็งที่ลึกที่สุดในโลก
"1 ปีมีเพียงครั้งเดียว!!"
ชมน้ำแข็งสีคราม BLUE ICE
83,999.-
ราคาเพียง
เดินทาง : 04-09 ก.พ. / 18-23 ก.พ.70
นั่งเรือตะลุยน้ำแข็ง
นั่งกระเช้าห้อยขา
รถลากเลื่อน สุนัขฮัสกี้
น้ำหนักกระเป๋า 23 Kg.
พักโรงแรม 4 ดาว
อาหาร 14 มื้อ
บินหรู Full Service
เอส7 แอร์ไลน์
S7 Airlines

ทะเลสาบน้ำแข็งที่ลึกที่สุดในโลก

BEST HIGHLIGHTS

- นั่งรถลากเลื่อนไซบีเรียนฮัสกี
- พระอาทิตย์ตกโขดหินชามาน
- ชมรอยแตก "บลูไอซ์"

นั่งเรือตะลุยน้ำแข็ง

นั่งกระเช้าห้อยขา

เดินทางโดยสายการบิน Siberia Airlines | อาหาร : 14 มื้อ | โรงแรม : 3–4 ดาว

FLIGHT : S7 6308
BKK 11:25 ✈ IKT 19:10

FLIGHT : S7 6309
IKT 10:10 ✈ BKK 15:30

วันที่	รายการทัวร์	อาหาร เช้า	อาหาร กลางวัน	อาหาร เย็น	โรงแรม
1	• สนามบินสุวรรณภูมิ กรุงเทพฯ • เมืองเอียคุตส์ รัสเซีย • ลิสต์เวียนก้า		✈	✓ SET BOX	Legenda baikala Hotel หรือเทียบเท่า 4 ดาว มาตรฐานรัสเซีย
2	• ลิสต์เวียนก้า • พิพิธภัณฑ์บ้านไม้ทอล์ทซี่ • นั่งรถเลื่อนไซบีเรียน • พิพิธภัณฑ์ไบคาล • นั่งกระเช้า • Chersky Stone	✓	✓	✓	Legenda baikala Hotel หรือเทียบเท่า 4 ดาว มาตรฐานรัสเซีย
3	• นั่งเรือ Khivus • ท่าเรือ Ice Ferry • นั่งรถจี๊ป UAZ • เกาะ โอลค์ฮอน	✓	✓	✓	Kemping Olkhon Hotel หรือเทียบเท่า 3 ดาว มาตรฐานรัสเซีย
4	• เกาะโอลค์ฮอน • เมืองคูชีร์ • โขดหินสามพี่น้อง • แหลมโคบอย • รอยแตกบลูไอซ์ • กลุ่มน้ำแข็งฮัมม๊อก • ชมพระอาทิตย์ตกดินที่โขดหินชามาน	✓	✓	✓	Kemping Olkhon Hotel หรือเทียบเท่า 3 ดาว มาตรฐานรัสเซีย
5	• เกาะโอลค์ฮอน • เกาะโอกอย • น้ำแข็งหินงอกหินย้อย • เมืองเอียคุตส์ • โบสถ์คาซาน เขื่อนเมืองเอียคุตส์ • เที่ยวชมเมือง • ช้อปปิ้ง 130 ควอร์เตอร์	✓	✓	✓	Baikal Forest Hotel หรือเทียบเท่า 4 ดาว มาตรฐานรัสเซีย
6	• เมืองเอียคุตส์ • สุวรรณภูมิ กรุงเทพฯ	✓	✈		

1. เสื้อผ้าควรเตรียมเสื้อผ้าสำหรับป้องกันความหนาวใช้ในอุณหภูมิต่ำสุด -40 องศาโดยประมาณ

Heattech (ฮีทเทค) แบบหนาพิเศษ ทั้งกางเกงและเสื้อ

เสื้อและกางเกงกันหนาว, กันลม

ถุงมือหนาบุขน, ถุงเท้ากันหนาวแบบหนา

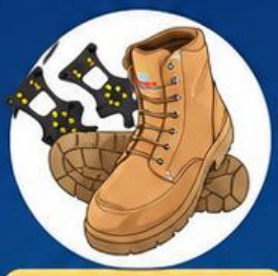

รองเท้าสำหรับเดินบนหิมะ น้ำแข็ง หรือติดที่กันลื่น Ice grippers

แผ่นความร้อนสำหรับให้ความอบอุ่นร่างกาย

2. บนเกาะโอลค์ฮอนจะมีอากาศหนาวมากต้องเตรียมกระติกน้ำเก็บความร้อนแบบพกพาได้ไปด้วยเพื่อดื่มน้ำให้ความอบอุ่นร่างกาย

3. อาหารบนเกาะโอลค์ฮอนส่วนใหญ่จะเป็นอาหารพื้นเมืองซึ่งแตกต่างกันไปในแต่ละพื้นที่รวมถึงรสชาติอาหารด้วย

4. โปรแกรมการเดินทางที่ระบุไว้ในโปรแกรมของบริษัทอาจจะมีการเปลี่ยนแปลง ขึ้นอยู่กับสภาพอากาศ สภาพการจราจร และความปลอดภัยเป็นหลัก

5. เวลา ทะเลสาบไบคาล เมืองเอียคุตส์ ประเทศรัสเซีย ต่างจาก ประเทศไทย 1 ชั่วโมง

6. การวางแปลนห้องพักของแต่ละโรงแรมจะมีความแตกต่างกัน อาจทำให้ห้องพักแบบเดี่ยว Single ห้องคู่Twin/Double อาจจะไม่ได้ติดกันหรืออยู่คนละชั้น และห้องพักของโรงแรมที่ไบคาลเป็นเตียง Twin ขนาดเล็กขนาดประมาณ 3 ฟุต เนื่องจากเป็นไปตามกฎระเบียบและข้อจำกัดของแต่ละโรงแรม

7. โรงแรมที่พักที่ไบคาลซึ่งส่วนใหญ่จะสร้างด้วยไม้เป็นบ้านหลังๆไม่เกิน 3 ชั้น และไม่มีลิฟท์บริการ ซึ่งเป็นไปตามกฎระเบียบของท้องถิ่น

8. การเดินทางบนเกาะหรือบนทะเลสาบน้ำแข็งจะใช้เป็นรถตู้แบบรัสเซีย นั่งได้คันละประมาณ 8 คน

โปรแกรมการเดินทาง 6 วัน 5 คืน : เดินทางโดยสายการบิน S7 Airlines

S7 Airlines

BKK → IKT

เที่ยวบิน	ออก	ถึง
S7 6308	11.25	19.10

IKT → BKK

เที่ยวบิน	ออก	ถึง
S7 6309	10.10	15.30

DAY 1 สนามบินสุวรรณภูมิ กรุงเทพฯ • เมืองเอียคุตส์ รัสเซีย • ลิสต์เวียนก้า

(-/บนเครื่อง/SETBOX)

08.30 น. พร้อมกันที่ **สนามบินสุวรรณภูมิ ชั้น 4** ประตู 7 เคาน์เตอร์ P สายการบิน S7 AIRLINES (S7) โดยมีเจ้าหน้าที่อำนวยความสะดวกแก่ทุกท่าน

11.25 น. ออกเดินทางสู่ ท่าอากาศยานนานาชาติเอียร์คุตส์ ประเทศรัสเซีย โดยเที่ยวบินที่ **S7 6308** (บริการอาหารและเครื่องดื่มบนเครื่อง) (ใช้เวลาเดินทางประมาณ 6 ชั่วโมง)

19.10 น. เดินทางถึง **เมืองเอียคุตส์ ISKUTSK** ประเทศรัสเซีย นำท่านผ่านพิธีตรวจคนเข้าเมืองเป็นที่เรียบร้อย พบการต้อนรับอย่างอบอุ่นจากเจ้าหน้าที่ (**เวลาท้องถิ่นของประเทศรัสเซียเร็วกว่าประเทศไทยประมาณ 1 ชั่วโมง) จากนั้น นำท่านเดินทางสู่ **เมืองลิสต์เวียนก้า (Listvyanka)** (ใช้เวลาเดินทางประมาณ 1.30 ชั่วโมง) ซึ่งตั้งอยู่บนพื้นที่หุบเขาริมทะเลสาบไบคาล และปากแม่น้ำอังคาร่า เป็นแม่น้ำเพียงสายเดียวที่เป็นจุดระบายน้ำออกของทะเลสาบไบคาล

เย็น บริการอาหารเย็นแบบ SETBOX

ที่พัก Legenda baikala Hotel หรือเทียบเท่าระดับ 4 ดาวมาตรฐานรัสเซีย เมืองลิสต์เวียนก้าเท่านั้น

(โรงแรมที่ระบุในรายการทัวร์เป็นเพียงโรงแรมที่นำเสนอเบื้องต้นเท่านั้น ซึ่งอาจมีการเปลี่ยนแปลงแต่โรงแรมที่เข้าพักจะเป็นโรงแรมระดับเทียบเท่ากัน)

DAY 2

ลิสต์เวียนก้า • พิพิธภัณฑ์บ้านไม้ทอล์ทซี่ • นั่งรถเลื่อนไซบีเรียน • พิพิธภัณฑ์ไบคาล • นั่งกระเช้า • Chersky Stone

🍽 (เช้า/กลางวัน/เย็น)

เช้า 🍽 บริการอาหารเช้า ณ ห้องอาหารของโรงแรม

นำท่านเข้าชมพิพิธภัณฑ์สถาปัตยกรรมและชาติพันธุ์บ้านไม้ทอล์ทซี่ (Taltsy Museum) เป็นพิพิธภัณฑ์บนพื้นที่กลางแจ้ง มีเนื้อที่กว่า 166 เอเคอร์ ภายในแสดงชีวิตความเป็นอยู่ของชาวไซบีเรียสมัยก่อน มีโบสถ์ไม้ บ้าน ฟาร์ม และชนเผ่าต่างๆ ที่อยู่รอบทะเลสาบ หลังจากที่มีการสร้างเขื่อนพลังน้ำในทะเลสาบไบคาล ทำให้น้ำท่วมชุมชนบางจุด จึงได้ย้ายบ้านเก่าและโบราณสถาน เช่น โบสถ์ไม้ โรงเรียน นำมาจัดแสดงไว้ในที่แห่งนี้

จากนั้น นำท่านตื่นตาตื่นใจไปกับการ**นั่งรถเลื่อนไซบีเรียนฮัสกี้หรือที่เรารู้จักกันว่าสุนัขลากเลื่อน (Dog Riding)** ที่มีเพียงในเฉพาะฤดูหนาว ในช่วงประมาณ ค.ศ. 1800 -1900 นักเดินทางและนักขุดทองกว่าหมื่นคน พากันบินไปยังขั้วโลกเหนือเพื่อทำการขุดหาทอง แต่การเดินทางมีความยากลำบากทั้งสภาพอากาศที่หนาวเหน็บเป็นอย่างมาก จึงได้มีการนำสุนัขลากเลื่อน มาใช้ในการเดินทาง รวมถึงส่งจดหมาย และส่งข่าวสารถึงกัน (ใช้เวลานั่งสุนัขลากเลื่อนประมาณ 10 นาที)

เที่ยง 🍽 บริการอาหารกลางวัน ณ ร้านอาหาร

จากนั้น นำท่านเข้าชม**พิพิธภัณฑ์ไบคาล(Baikal Museum)** เพื่อเรียนรู้เรื่องระบบนิเวศน์ของทะเลสาบไบคาลที่ประกอบไปด้วยพืช และ สัตว์หลากหลายสายพันธุ์ที่น่าสนใจ รวมไปถึงดาวเด่นของพิพิธภัณฑ์ นั้นคือ **“แมวน้ำไบคาล”** นอกจากนี้ยังมีนิทรรศการจำลองสภาพใต้น้ำของทะเลสาบไบคาล

จากนั้น **นำท่านขึ้นกระเช้าแบบห้อยขา CHAIR LIFT เพื่อเดินทางสู่ CHERSKY STONE** และบนยอดเขาแห่งนี้จะเป็นจุดเล่นสกียอดนิยมและเป็นจุดชมทัศนียภาพที่งดงาม ด้านบนยอดเขาที่ปกคลุมไปด้วยหิมะหนาในช่วงฤดูหนาว พาหนะที่ใช้ในการเดินทางจะเป็นลักษณะคล้ายกับเคเบิ้ลคาร์แต่เป็นแบบเปิด โดยการนั่งห้อยขา และไต่ระดับความสูงขึ้นไปเรื่อยๆโดยมีความสูงจากน้ำทะเลถึง 755 เมตร ด้วยกัน

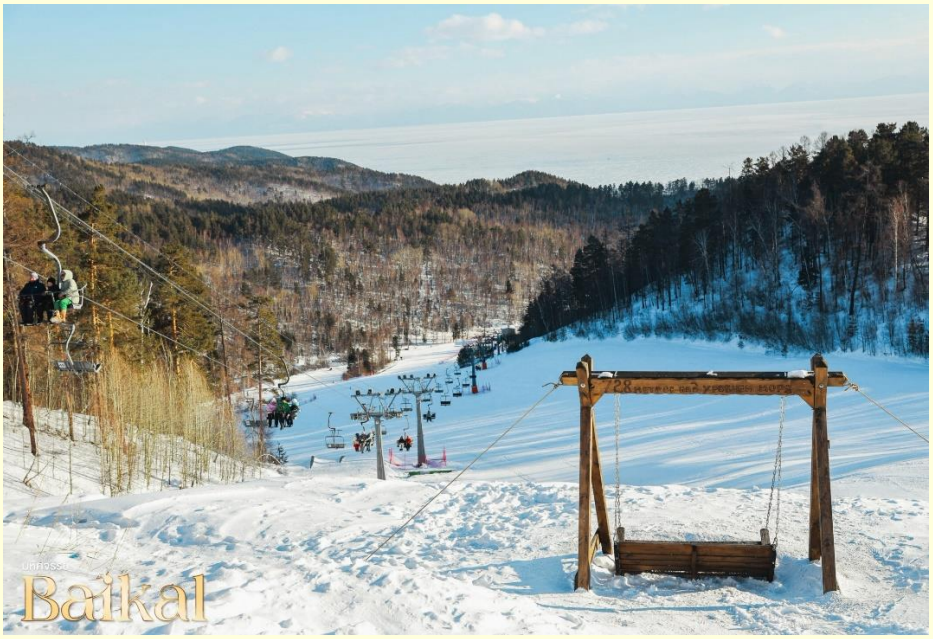

เย็น 🍽 บริการอาหารเย็น ณ ห้องอาหารของโรงแรม

ที่พัก Legenda baikala Hotel หรือเทียบเท่าระดับ 4 ดาวมาตรฐานรัสเซีย เมืองลิสต์เวียนก้าเท่านั้น

(โรงแรมที่ระบุในรายการทัวร์เป็นเพียงโรงแรมที่นำเสนอเบื้องต้นเท่านั้น ซึ่งอาจมีการเปลี่ยนแปลงแต่โรงแรมที่เข้าพักจะเป็นโรงแรมระดับเทียบเท่ากัน)

หมายเหตุ เนื่องจากจะต้องใช้รถจี๊ป UAZ ในการเดินทางไปยังเกาะโอลค์ฮอนในวันต่อไป กรุณาจัดเตียมกระเป๋าสัมภาระขนาดเล็ก สำหรับ 2 คืน เพื่อความสะดวกในการท่องเที่ยว

DAY 3 นั่งเรือ Khivus • ท่าเรือ Ice Ferry • นั่งรถจี๊ป UAZ • เกาะ โอลค์ฮอน

🍽 (เช้า/กลางวัน/เย็น)

เช้า 🍽 บริการอาหารเช้า ณ ห้องอาหารของโรงแรม

จากนั้น นำท่าน **นั่งเรือ Khivus** ซึ่งเป็นเรือสะเทิ้นน้ำ สะเทิ้นบก ที่วิ่งได้ทั้งบนผิวน้ำ หิมะ และพื้นน้ำแข็ง โดยเราจะใช้เวลาล่องเรือประมาณ 2 ชั่วโมง

กลางวัน 🍽 บริการอาหารกลางวัน ณ ร้านอาหาร

นำท่าน เดินทางสู่**เกาะโอลค์ฮอน Olkhon Island** โดยรถบัส (ใช้เวลาเดินทางประมาณ 6 ชั่วโมง) เป็นเกาะที่ใหญ่ที่สุดในทะเลสาบไบคาล ประชากรส่วนใหญ่เป็นชาวเบอร์ยาติ ที่นับถือศาสนาพุทธผสมผี ซึ่งมีบรรพบุรุษเป็นชาวมองโกเลีย พื้นที่ศักดิ์สิทธิ์ของหมู่บ้านคือบริเวณแหลมเบอร์คาน ซึ่งจะมีถ้ำที่อนุญาตให้เฉพาะคนทรงหรือชาแมนเท่านั้นที่เข้าไปทำพิธีกรรมได้ โดยชาวบ้านเชื่อว่าที่นี่คือที่สถิตของเทพเจ้าประจำทะเลสาบไบคาล สำหรับนักท่องเที่ยว นอกจากจะได้มองดูอยู่ไกลๆ จะเห็นเสาผูกผ้าสีสันสดใส เป็นเครื่องหมายบ่งบอกว่า เลยจุดนี้ไปคือพื้นที่ศักดิ์สิทธิ์

จากนั้น การเดินทางสู่**เกาะโอลค์ฮอน** รถจะจอดบริเวณท่าเรือ(Ice Ferry) และเรือไม่สามารถวิ่งได้เนื่องจากทะเลสาบจะเป็นน้ำแข็ง **ให้ท่านได้นั่งรถจี๊บ UAZ เพื่อเดินทางเข้าสู่โอลค์ฮอน** เป็นรถขับเคลื่อน 4 ล้อซึ่งเป็นยานพาหนะที่ใช้วิ่งบนเกาะโดยเฉพาะ เนื่องจากพื้นที่บนเกาะมีลักษณะของที่ราบ ภูเขา และเนินดินผสมกัน เส้นทางส่วนใหญ่เป็นถนนลูกรังสายเล็ก ๆ และในบางจุดจะเป็นร่องลึกอีกทั้งเส้นทางมีความคดเคี้ยว ซึ่งรถยนต์ทั่วไปไม่สามารถวิ่งผ่านได้ ระหว่างทางรถจะแล่นผ่านพื้นที่ๆ มีภูมิประเทศที่งดงามทางตอนเหนือของเกาะ ในฤดูหนาวพื้นผิวน้ำในทะเลสาบไบคาลจะจับตัวเป็นน้ำแข็งที่มีความหนาตั้งแต่ 80-250 เซนติเมตร ซึ่งรถ UAZ ที่พาเราเที่ยวบนเกาะสามารถลงไปแล่นบนน้ำแข็งได้

เย็น 🍽 บริการอาหารเย็น ณ ห้องอาหารของโรงแรม

ที่พัก Kemping Olkhon Hotel หรือเทียบเท่าระดับ 3ดาวมาตรฐานรัสเซียบนเกาะโอลค์ฮอนเท่านั้น

(โรงแรมที่ระบุในรายการทัวร์เป็นเพียงโรงแรมที่นำเสนอเบื้องต้นเท่านั้น ซึ่งอาจมีการเปลี่ยนแปลงแต่โรงแรมที่เข้าพักจะเป็นโรงแรมระดับเทียบเท่ากัน)

DAY 4

เกาะโอลค์ฮอน • เมืองคูชีร์ • โขดหินสามพี่น้อง • แหลมโคบอย รอยแตกบลูไอซ์ • กลุ่มน้ำแข็งฮัมม๊อก • ชมพระอาทิตย์ตกดินที่โขดหินชามาน

🍽 (เช้า/กลางวัน/เย็น)

เช้า 🍽 บริการอาหารเช้า ณ ห้องอาหารของโรงแรม

จากนั้น นำท่านเดินทางสู่ **Kharantsy เมืองคูชีร์ (Khuzir)** เมืองเล็กๆบนเกาะโอลค์ฮอนเป็นศูนย์กลางของการท่องเที่ยวทะเลสาบไบคาล เพื่อ**เยี่ยมชมโขดหินสามพี่น้อง(Cape Three Brothers)** และ **แหลมโคบอย(Cape Khoboy)** ในช่วงฤดูหนาวนักท่องเที่ยวจะนิยมเดินทางมาถ่ายรูปผลึกน้ำแข็งที่สุดแสนจะงดงามที่เกิดขึ้นจากธรรมชาติ หากท่านต้องการที่จะถ่ายรูปสวยแปลกตาในถ้ำน้ำแข็งต่างๆ อาจจะต้องพยายามหาซอกหาหลืบเข้าไปถ่ายรูป แล้วแต่ว่าช่วงที่ไปจะได้เจอผลึกน้ำแข็งที่ก่อตัวขึ้นนั้นมีมุมไหนบ้างที่เห็นแล้วถ่ายรูปออกมาได้สวย และความงดงามของที่นี่จะเต็มไปด้วยผลึกน้ำแข็งห้อยย้อยลงมาเหมือนหินงอกหินย้อยตามถ้ำ บวกกับแสงจากด้านนอกถ้ำทำให้ผลึกน้ำแข็งที่มองเห็นจะเป็นสีที่ไม่เหมือนกัน

เที่ยง 🍽 บริการอาหารกลางวัน ณ ร้านอาหาร

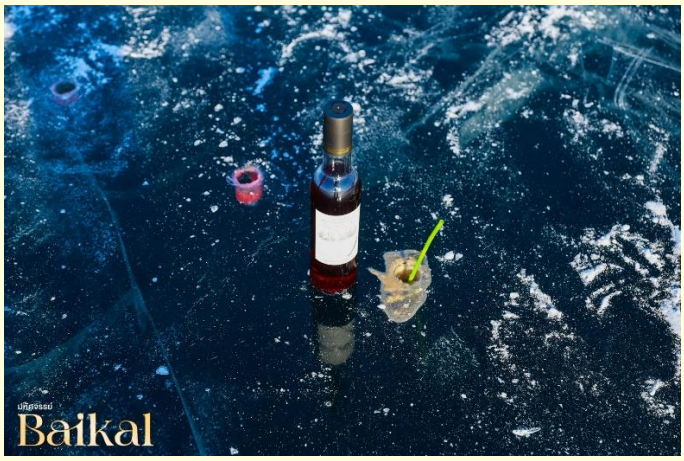

จากนั้น นำท่านเดินทางชม**รอยแตกบลูไอซ์ (BLUE ICE)** แผ่นน้ำแข็งใสๆ ที่แตกหักที่เกิดจากการขยายตัวของน้ำในทะเลสาบ สะท้อนแสงกับท้องฟ้า เป็นสีฟ้าสวยๆ ซึ่งมีหลายจุดภายในทะเลสาบ Baikal และท่านจะได้ชม **กลุ่มน้ำแข็งฮัมม๊อก (Ice Hummocks)**

จากนั้น นำท่าน**ชมพระอาทิตย์ตกดินที่โขดหินชามาน SHAMAN ROCK** ชาว Buryat จะเคารพนับถือธรรมชาติ เชื่อว่าภูเขาต้นไม้ทะเลสาบนั้นมีวิญญาณอยู่ หมู่บ้านKhuzhir นั้นมีบริเวณจุดที่คนนิยมเดินไปถ่ายภาพชื่อว่า Shaman Rock เป็นสถานที่ศักดิ์สิทธิ์ของคนที่นี่ ตำนานเล่าว่า

เทพผู้ดูแลทะเลสาบมีลูกสาว ลูกสาวจะหนีตามผู้ชายไป เทพเลยเขวี้ยงหินก้อนนี้มาขวางทางไว้ บริเวณ Shaman Rock นี้มีเสาที่ถูกผูกผ้าสีต่าง ๆ และเป็นสถานที่ที่ชาวบ้านใช้ตัดสินคดีความต่าง ๆ ที่นี่ โดยจะนำผู้ถูกกล่าวหามาตรึงทิ้งไว้บริเวณ Shaman Rock นี้ 1 คืน ถ้ามีชีวิตรอดผ่านสภาพอากาศอันโหดร้ายไปได้ ก็ถือว่าไม่มีความผิดในการถูกกล่าวหา

เย็น 🍽 บริการอาหารเย็น ณ ห้องอาหารของโรงแรม

ที่พัก Kemping Olkhon Hotel หรือเทียบเท่าระดับ 3ดาวมาตรฐานรัสเซียบนเกาะโอลค์ฮอนเท่านั้น

(โรงแรมที่ระบุในรายการทัวร์เป็นเพียงโรงแรมที่นำเสนอเบื้องต้นเท่านั้น ซึ่งอาจมีการเปลี่ยนแปลงแต่โรงแรมที่เข้าพักจะเป็นโรงแรมระดับเทียบเท่ากัน)

DAY 5

เกาะโอลค์ฮอน • เกาะโอกอย • น้ำแข็งหินงอกหินย้อย • เมืองเอียคุตส์ • โบสถ์คาซาน เขื่อนเมืองเอียคุตส์ • เที่ยวชมเมือง • ช้อปปิ้ง 130 ควอร์เตอร์

🍽 (เช้า/กลางวัน/เย็น)

เช้า 🍽 บริการอาหารเช้า ณ ห้องอาหารของโรงแรม

นำท่านเดินทางสู่ทางตอนใต้เป็นส่วนหนึ่งของ**เกาะโอลค์ฮอนและเกาะโอกอย (Olkhon Island and Ogoy Island)** ชมความงามของ**น้ำแข็งหินงอกหินย้อย(Ice Caves and Iccles)**เป็นอีก 1 ไฮไลท์ที่เราไม่ควรพลาดเมื่อเดินทางมาถึงยังที่ทะเลสาบไบคาล

จากนั้น นำท่านเดินทางไปยังเมือง**เอียคุตส์(Irkutsk)** เป็นถิ่นที่พักอาศัยในฤดูหนาวของพ่อค้าและเจ้าหน้าที่เก็บภาษีเมื่อกลางศตวรรษที่ 17 และกลายมาเป็นเมืองที่สำคัญในช่วงศตวรรษที่ 18 ผู้เข้าร่วมชุมนมในกบฏธันวาคมเพื่อล้มล้างพระเจ้าซาร์นิโคลัสที่ 2 ต่างลี้ภัยไปยังประเทศไซบีเรียเป็นจำนวนมาก ทำให้เมืองแห่งนี้กลายเป็นศูนย์กลางทางวัฒนธรรม ปัจจุบันเมืองนี้เป็นเมืองที่มีขนาดใหญ่และมีความสำคัญมากที่สุดแห่งหนึ่ง มีประชากรมากกว่า 5 แสนคน

กลางวัน 🍽 บริการอาหารกลางวัน ณ ร้านอาหาร

จากนั้น นำท่านเดินทางสู่ **โบสถ์คาซาน (Kazan Cathedral)** เป็นโบสถ์สัญลักษณ์ของเมืองเอียคุตส์ สร้างขึ้นในช่วง ค.ศ.1885-1892 มีความสวยงามด้วยสถาปัตยกรรมแบบนีโอคลาสิก ตัวโบสถ์โดดเด่นด้วยอาคารสีแดง ให้ท่านเพลิดเพลินชมความสวยงามและถ่ายรูปตามอัธยาศัย

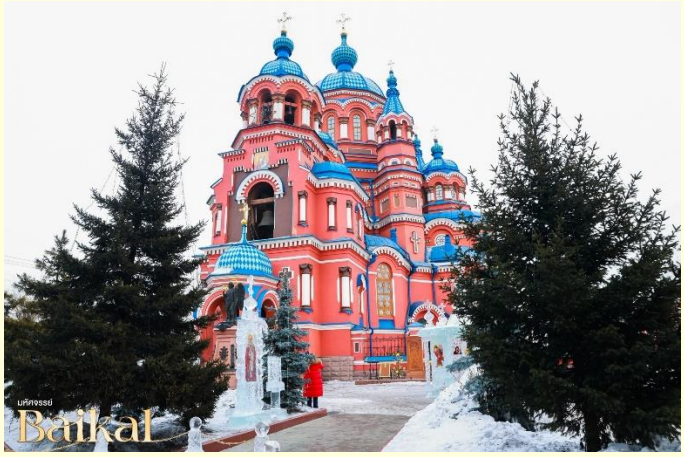

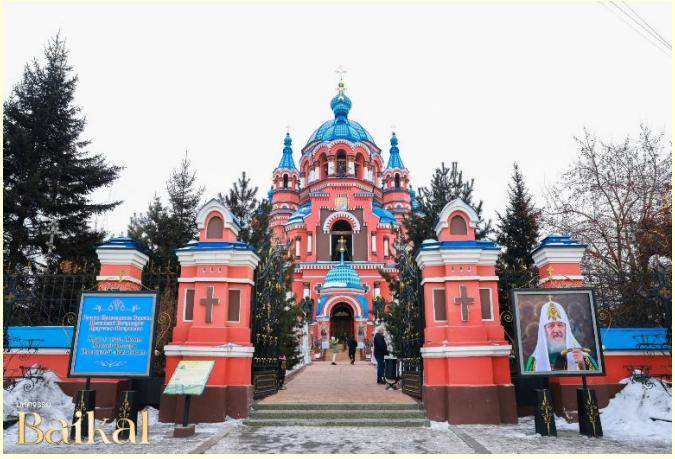

จากนั้น **ผ่านชมเขื่อนของเมืองเอียคุตส์(Irkutak Embankment)** และนำท่านเที่ยวชมเมือง เพื่อชมความงดงามของโครงสร้างสถาปัตยกรรม ร้านค้า มุมตึกสไตล์รัสเซีย นำท่าน**ช้อปปิ้งที่ 130 QUARTER** ย่านนี้นับว่าเป็นแหล่งท่องเที่ยวที่พลาดไม่ได้ เป็นแหล่งรวมของร้านอาหาร บาร์ ร้านจำหน่ายของที่ระลึกที่ทันสมัย โดยสิ่งปลูกสร้างทั้งหมดบริเวณนี้สร้างด้วยไม้ และตกแต่งอย่างสวยงาม มีเอกลักษณ์เฉพาะของไซบีเรีย ซึ่งขึ้นชื่อในการสร้างบ้านด้วยไม้ ย่านนี้จึงกลายเป็นจุดดึงดูดนักท่องเที่ยว ทั้งช้อปปิ้งและเป็นย่านของกินเลยก็ว่าได้

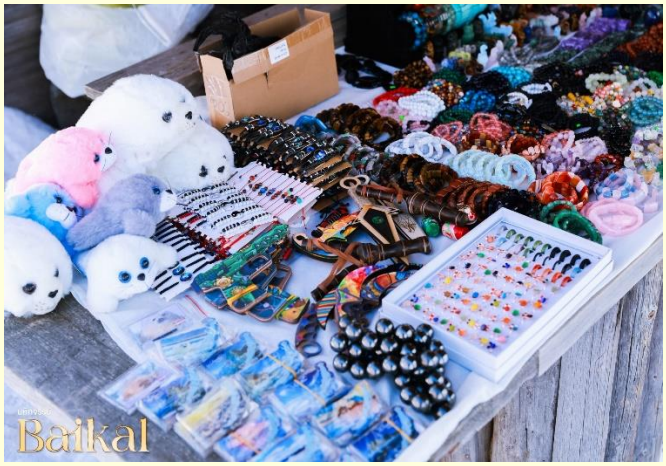

เย็น 🍽 บริการอาหารเย็น ณ ร้านอาหาร

ที่พัก Baikal Forest Hotel หรือเทียบเท่าระดับ 4 ดาว มาตรฐานรัสเซีย เมืองเอียคุตส์เท่านั้น

(โรงแรมที่ระบุในรายการทัวร์เป็นเพียงโรงแรมที่นำเสนอเบื้องต้นเท่านั้น ซึ่งอาจมีการเปลี่ยนแปลงแต่โรงแรมที่เข้าพักจะเป็นโรงแรมระดับเทียบเท่ากัน)

DAY 6 เมืองเอียคุตส์ • สุวรรณภูมิ กรุงเทพฯ

🍽 (เช้า/บนเครื่อง/-)

เช้า 🍽 บริการอาหารเช้า ณ ห้องอาหารของโรงแรม

ได้เวลาอันสมควรนำทุกท่านเดินทางเข้าสู่ ท่าอากาศยานนานาชาติเอียร์คุตส์

เตรียมตัวเดินทางกลับกรุงเทพฯ

10.10 น. ออกเดินทางจากเอียคุตส์สู่**สนามบินสุวรรณภูมิ กรุงเทพฯ โดยเที่ยวบินที่ S7 6309**

(บริการอาหารและเครื่องดื่มบนเครื่อง)

15.30 น. เดินทางถึง **สนามบินสุวรรณภูมิ กรุงเทพฯ** โดยสวัสดิภาพ พร้อมความประทับใจมิรู้ลืม

****

หมายเหตุ

หากสถานที่ท่องเที่ยวต่างๆในรายการมีการปิดโดยไม่แจ้งให้ทราบล่วงหน้าโดยเป็นการปฏิบัติการทางรัฐบาลหรือหน่วยงานในประเทศรัสเซีย ทางผู้จัดขอสงวนสิทธิ์ในการปรับและเปลี่ยนโปรแกรมตามความเหมาะสม ทั้งนี้ลูกค้าจะต้องยอมรับในเงื่อนไขดังกล่าวก่อนทำการจองทุกครั้ง

อัตราค่าบริการและเงื่อนไขรายการท่องเที่ยว

วันเดินทาง	จำนวน	ผู้ใหญ่	เด็กไม่มีเตียง	พักเดี่ยว
04 – 09 กุมภาพันธ์ 2570	20+1	83,999	81,999	9,000
18 – 23 กุมภาพันธ์ 2570	20+1	83,999	81,999	9,000

**ราคา INFANT (อายุไม่ถึง 2 ปี บริบูรณ์ ณ วันเดินทางกลับ) ท่านละ 20,000 บาท
อัตรานี้รวมรายการทัวร์และตั๋วเครื่องบินแล้ว**

ราคา JOINLAND หักค่าตั๋วเครื่องบินออกท่านละ 15,000 บาท
(กรุณาสอบถามเจ้าหน้าที่ก่อนทำการจอง)

อัตราค่าบริการนี้ไม่รวม ค่าทิปไกด์ท้องถิ่น, พนักงานขับรถ รวมทั้งทริป 60 USD/ท่าน

**โปรแกรมอาจมีการสลับสับเปลี่ยนหน้างาน อันเนื่องมาจากสภาพอากาศ
รวมถึงเหตุการณ์อื่นๆที่ไม่สามารถคาดการณ์ได้ โดยคำนึงถึงประโยชน์ลูกค้าเป็นสำคัญ**

** ก่อนตัดสินใจจองทัวร์ควรอ่านเงื่อนไขการเดินทางและรายการทัวร์อย่างละเอียดทุกหน้าอย่างถ่องแท้
แล้วจึงมัดจำเพื่อประโยชน์ของท่านเอง**

- ตั๋วเครื่องบินไป-กลับ พร้อมกรุ๊ป เป็นตั๋วหมู่คณะไม่สามารถสะสมไมล์ได้ และไม่สามารถอัพเกรดที่นั่งได้ อยู่ต่อต้องเสียค่าเปลี่ยนแปลงตั๋ว
- ที่พักโรงแรมตามรายการ พักห้องละ 2-3 ท่าน (กรณีที่โรงแรมไม่มีห้องพักสำหรับ 3 ท่าน ลูกค้าจะต้องเพิ่มเงินเป็นห้องพักเดี่ยว)
- ค่าระวางน้ำหนักกระเป๋าไม่เกิน 23 กก.ต่อ 1 ใบ (โหลดได้ท่านละ 1 ใบ) กระเป๋าถือขึ้นเครื่อง Hand Carry 7 กก.ต่อ 1 ใบ
- ค่าอาหารทุกมื้อตามรายการระบุ (สงวนสิทธิ์ในการสลับมื้อหรือเปลี่ยนแปลงเมนูอาหารตามสถานการณ์)
- น้ำดื่มบริการบนรถวันละ 1 ขวด/ท่าน
- ค่าเข้าชมสถานที่ตามรายการระบุ
- ค่ารถโค้ชรับ-ส่งสถานที่ท่องเที่ยวตามรายการระบุ
- ภาษีมูลค่าเพิ่ม 7% และภาษีหัก ณ ที่จ่าย 3% (เฉพาะค่าบริการ)
- ภาษีน้ำมันและภาษีตั๋วทุกชนิด (สงวนสิทธิ์เก็บเพิ่มหากสายการบินปรับขึ้นก่อนวันเดินทาง)
- ประกันอุบัติเหตุวงเงิน 1,000,000 บาท (เป็นไปเงื่อนไขตามกรมธรรม์)

*เงื่อนไขประกันการเดินทาง ค่าประกันอุบัติเหตุและค่ารักษาพยาบาล คุ้มครองเฉพาะกรณีที่ได้รับอุบัติเหตุของผู้เดินทางระหว่างการเดินทาง ไม่คุ้มครองถึงการสูญเสียทรัพย์สินส่วนตัวและไม่คุ้มครองโรคประจำตัวและปัญหาสุขภาพอื่นๆ

อัตราค่าบริการไม่รวม

- ค่าทำหนังสือเดินทางไทย และค่าธรรมเนียมสำหรับผู้ถือพาสปอร์ตต่างชาติ
- ค่าน้ำหนักกระเป๋าเดินทางในกรณีที่เกินกว่าสายการบินกำหนด 23 กิโลกรัมต่อท่าน
- ค่าใช้จ่ายส่วนตัว อาทิ อาหารและเครื่องดื่มที่สั่งเพิ่มพิเศษ,โทรศัพท์-โทรสาร, อินเตอร์เน็ต, มินิบาร์, ซักรีดที่ไม่ได้ระบุไว้ในรายการ
- ค่าใช้จ่ายอันเกิดจากความล่าช้าของสายการบิน, อุบัติภัยทางธรรมชาติ, การประท้วง, การจลาจล, การนัดหยุดงาน, การถูกปฏิเสธไม่ให้ออกและเข้าเมืองจากเจ้าหน้าที่ตรวจคนเข้าเมืองและเจ้าหน้าที่กรมแรงงานทั้งที่เมืองไทยและต่างประเทศซึ่งอยู่นอกเหนือความควบคุมของบริษัทฯ
- หากหน่วยงานรัฐบาลไทย และ/หรือ รัสเซียไม่เปรับเปลี่ยนข้อกำหนดเกี่ยวกับการกักตัวเพิ่มเติม และ/หรือ ขอเรียกตรวจโรคเพิ่มเติมทางผู้เดินทางจะต้องเป็นผู้รับผิดชอบค่าใช้จ่ายส่วนเกิน
- ค่าทิปไกด์ท้องถิ่น, พนักงานขับรถ, ผู้ช่วยคนขับรถ 60 USD/ทริป/ลูกทัวร์ 1 ท่าน (บังคับตามระเบียบธรรมเนียมของประเทศ)
- ค่าทิปหัวหน้าทัวร์ตามสินน้ำใจของทุกท่าน (ไม่รวมในทิปไกด์ท้องถิ่นและคนขับรถ แต่ไม่บังคับทิป)

กรณีที่ท่านต้องออกตั๋วภายใน

1 การจองทัวร์

กรุณาจองทัวร์ล่วงหน้า ก่อนการเดินทาง พร้อมชำระมัดจำ 30,000 บาท ส่วนที่เหลือชำระทันทีก่อนการเดินทางไม่น้อยกว่า 21 วัน มิฉะนั้นถือว่าท่านยกเลิกการเดินทางโดยอัตโนมัติ (ช่วงเทศกาล, วันหยุดนักขัตฤกษ์ กรุณาชำระก่อนเดินทาง 30 วัน)

2 กรณียกเลิก : จอยกรุ๊ป (ตาม พรบ. ธุรกิจนำเที่ยว)

มากกว่า 30 วันก่อนการเดินทาง

ยกเลิกก่อนการเดินทางมากกว่า 30 วัน ขึ้นไป บริษัทฯ จะคืนเงินค่าทัวร์ให้ทั้งหมด โดยหักค่าใช้จ่ายที่เกิดขึ้นจริง อาทิเช่น ค่าตั๋วเครื่องบิน ค่าโรงแรม ค่าใช้จ่ายที่จำเป็นอื่นๆ ฯลฯ

15-29 วัน ก่อนการเดินทาง

ยกเลิกการเดินทาง 15-29 วัน ก่อนการเดินทาง หักค่าทัวร์ 50% จากราคาขาย และหักค่าใช้จ่ายที่เกิดขึ้นจริงทั้งหมดไม่ว่ากรณีใดๆ ทั้งสิ้น (ค่าใช้จ่ายที่เกิดขึ้นจริง อาทิเช่น ค่าตั๋วเครื่องบิน ค่าโรงแรม ค่าใช้จ่ายที่จำเป็นอื่นๆ ฯลฯ)

น้อยกว่า 15 วันก่อนการเดินทาง

ยกเลิกการเดินทาง น้อยกว่า 15 วัน ก่อนการเดินทาง บริษัทฯ ขอสงวนสิทธิ์ไม่คืนเงินค่าทัวร์ทั้งหมด ไม่ว่ากรณีใด ๆ ทั้งสิ้น

3 กรณีเจ็บป่วย

กรณีเจ็บป่วย จนไม่สามารถเดินทางได้ ซึ่งจะต้องมีใบรับรองแพทย์จากโรงพยาบาลรับรอง บริษัทฯ จะทำการเลื่อนการเดินทางของท่านไปยังคณะต่อไป แต่ทั้งนี้ท่านจะต้องเสียค่าใช้จ่ายที่ไม่สามารถยกเลิกหรือเลื่อนการเดินทางได้ตามความเป็นจริง

ในกรณีเจ็บป่วยกะทันหันก่อนล่วงหน้าเพียง 7 วันทำการ ทางบริษัทฯ ขอสงวนสิทธิ์ในการคืนเงินทุกกรณี

! กรณีจองทัวร์วันหยุดเทศกาล, วันหยุดนักขัตฤกษ์, วันหยุดยาวต่อเนื่อง และได้มีการแจ้งยกเลิกทัวร์ ทางบริษัทฯขอสงวนสิทธิ์เก็บค่าทัวร์ทั้งหมด

เงื่อนไขอื่นๆ

บริษัทฯ ขอสงวนสิทธิ์ในการเก็บค่าใช้จ่ายทั้งหมด กรณีท่านยกเลิกการเดินทาง และมีผลทำให้คณะเดินทางไม่ครบตามจำนวนที่บริษัทฯ กำหนดไว้ (10 ท่านขึ้นไป) เนื่องจากเกิดความเสียหายต่อทางบริษัทฯ และผู้เดินทางอื่นที่เดินทางในคณะเดียวกัน บริษัทต้องนำไปชำระค่าเสียหายต่าง ๆ ที่เกิดจากการยกเลิกของท่าน

คณะผู้เดินทางจำนวน 10 ท่านขึ้นไป จึงออกเดินทาง ในกรณีที่มีผู้เดินทางไม่ถึง 10 ท่าน ขอสงวนสิทธิ์เลื่อนวันเดินทาง หรือ ยกเลิกการเดินทาง โดยทางบริษัทจะแจ้งให้ท่านทราบล่วงหน้า 10 วันก่อนการเดินทาง

กรณีที่ท่านต้องออกตั๋วภายใน เช่น (ตั๋วเครื่องบิน, ตั๋วรถทัวร์, ตั๋วรถไฟ) กรุณาสอบถามที่เจ้าหน้าที่ทุกครั้งก่อนทำการออกตั๋ว เนื่องจากสายการบิน อาจมีการปรับเปลี่ยนไฟล์ทบินหรือเวลาบิน โดยไม่ได้แจ้งให้ทราบล่วงหน้า ทางบริษัทฯ จะไม่รับผิดชอบใด ๆ ในกรณีถ้าท่านออกตั๋วภายในโดยไม่แจ้งให้ทราบและหากไฟล์ทบินมีการปรับเปลี่ยนเวลาบินเพราะถือว่าท่านยอมรับในเงื่อนไขดังกล่าว

กรณีผู้เดินทางที่ต้องการความช่วยเหลือเป็นพิเศษ เช่น การขอใช้วีลแชร์ที่สนามบิน กรุณาแจ้งบริษัทฯ อย่างน้อย 7 วันก่อนการเดินทาง หรือเริ่มตั้งแต่ท่านจองทัวร์ มิฉะนั้นทางบริษัทฯ ไม่สามารถจัดการได้ล่วงหน้า ทางบริษัทฯขอสงวนสิทธิ์ในการเรียกเก็บค่าใช้จ่ายตามจริงที่เกิดขึ้นกับผู้เดินทาง (ถ้ามี)

อาหารที่ประเทศรัสเซีย ทางทัวร์จะจัดเป็นอาหารท้องถิ่น และอาหารยุโรปสไตล์แบฟิวชั่น ซึ่งรสชาติจะเป็นไปตามสไตล์รัสเซีย อาจจะไม่ถูกปากคนไทยในบางมื้อ

กรณีท่านเป็นอิสลาม ไม่สามารถทานอาหารบางประเภทได้ โปรดระบุให้ชัดเจนก่อนทำการจอง กรณีแจ้งล่วงหน้าก่อนเดินทางกะทันหัน อาจมีค่าใช้จ่ายเพิ่มเติม

- บริษัทฯ มีสิทธิ์ในการเปลี่ยนแปลงโปรแกรมทัวร์ในกรณีที่เกิดเหตุสุดวิสัยจนไม่อาจแก้ไขได้
- เที่ยวบิน, ราคาและรายการท่องเที่ยว สามารถเปลี่ยนแปลงได้ตามความเหมาะสมโดยคำนึงถึงผลประโยชน์ของผู้เดินทางเป็นสำคัญ
- หนังสือเดินทางต้องมีอายุการใช้งานเหลือไม่น้อยกว่า 6 เดือน และบริษัทฯรับเฉพาะผู้มีจุดประสงค์เดินทางเพื่อท่องเที่ยวเท่านั้น (หนังสือเดินทางต้องมีอายุเหลือใช้งานไม่น้อยกว่า 6 เดือน บริษัทฯไม่รับผิดชอบหากอายุเหลือไม่ถึงและไม่สามารถเดินทางได้)
- ทางบริษัทฯจะไม่รับผิดชอบใดๆทั้งสิ้น หากเกิดความล่าช้าของสายการบิน,สายการบินยกเลิกบิน , การประท้วง, การนัดหยุดงาน, การก่อจลาจลหรือกรณีท่านถูกปฏิเสธการเข้าหรือออกเมืองจากเจ้าหน้าที่ตรวจคนเข้าเมือง หรือ เจ้าหน้าที่กรมแรงงานทั้งจากไทยและต่างประเทศซึ่งอยู่นอกเหนือความรับผิดชอบของบริษัทฯหรือเหตุภัยพิบัติทางธรรมชาติ (ซึ่งลูกค้าจะต้องยอมรับในเงื่อนไขนี้ในกรณีที่เกิดเหตุสุดวิสัย ซึ่งอาจจะปรับเปลี่ยนโปรแกรมตามความเหมาะสม)
- ทางบริษัทฯจะไม่รับผิดชอบใดๆทั้งสิ้น หากผู้เดินทางประสบเหตุสภาวะฉุกเฉินจากโรคประจำตัว ซึ่งไม่ได้เกิดจากอุบัติเหตุในรายการท่องเที่ยว (ซึ่งลูกค้าจะต้องยอมรับในเงื่อนไขนี้ในกรณีที่เกิดเหตุสุดวิสัย ซึ่งอยู่นอกเหนือความรับผิดชอบของบริษัททัวร์)
- ทางบริษัทฯจะไม่รับผิดชอบใดๆทั้งสิ้น หากท่านใช้บริการของทางบริษัทฯไม่ครบ อาทิ ไม่เที่ยวบางรายการ, ไม่ทานอาหารบางมื้อ, เพราะค่าใช้จ่ายทุกอย่างทางบริษัทฯได้ชำระค่าใช้จ่ายให้ตัวแทนต่างประเทศแบบเหมาจ่ายขาด ก่อนเดินทางเรียบร้อยแล้ว เป็นการชำระเหมาขาด
- ทางบริษัทฯจะไม่รับผิดชอบใดๆทั้งสิ้น หากเกิดสิ่งของสูญหายจากการโจรกรรมและหรือเกิดอุบัติเหตุที่เกิดจากความประมาทของนักท่องเที่ยวเองหรือในกรณีที่กระเป๋าเกิดสูญหายหรือชำรุดจากสายการบิน
- กรณีที่การตรวจคนเข้าเมืองทั้งที่กรุงเทพฯและในต่างประเทศปฏิเสธมิให้เดินทางออกหรือเข้าประเทศที่ระบุไว้ในรายการเดินทาง บริษัทฯขอสงวนสิทธิ์ที่จะไม่คืนค่าบริการไม่ว่ากรณีใดๆทั้งสิ้น
- ตั๋วเครื่องบินเป็นตั๋วราคาพิเศษ กรณีที่ท่านไม่เดินทางพร้อมคณะไม่สามารถนำมาเลื่อนวันหรือคืนเงินและไม่สามารถเปลี่ยนชื่อได้ หากมีการปรับราคาบัตรโดยสารสูงขึ้น ตามอัตราค่าน้ำมันหรือค่าเงินแลกเปลี่ยน ทางบริษัท สงวนสิทธิ์ปรับราคาตั๋วดังกล่าว
- เมื่อท่านตกลงชำระเงินไม่ว่าทั้งหมดหรือบางส่วนผ่านตัวแทนของบริษัทฯหรือชำระโดยตรงกับทางบริษัทฯ ทางบริษัทฯจะถือว่าท่านได้ยอมรับในเงื่อนไขข้อตกลงต่างๆที่ได้ระบุไว้ข้างต้นนี้แล้วทั้งหมด
- กรุ๊ปที่เดินทางช่วงวันหยุดหรือเทศกาลที่ต้องการันตีมัดจำกับสายการบินหรือผ่านตัวแทนในประเทศหรือต่างประเทศ รวมถึงเที่ยวบินพิเศษ เช่น Charter Flight, Extra Flight จะไม่มีการคืนเงินมัดจำหรือค่าทัวร์ทั้งหมด
- ในกรณีของ PASSPORT นั้น จะต้องไม่มีการชำรุด เปียกน้ำ การขีดเขียนรูปต่างๆหรือแม้กระทั่งตราปั๊มลายการ์ตูน ที่ไม่ใช่การประทับตราอย่างเป็นทางการของตม. กรุณาตรวจสอบ PASSPORT ของท่านก่อนการเดินทางทุกครั้ง หาก ตม.ปฏิเสธการเข้า-ออกเมืองของท่าน ทางบริษัทฯจะไม่รับผิดชอบใดๆทั้งสิ้น
- กรณีมี "คดีความ" ที่ไม่อนุญาติให้ท่านเดินทางออกนอกประเทศได้ โปรดทำการตรวจสอบก่อนการจองทัวร์ว่าท่านสามารถเดินทางออกนอกประเทศได้หรือไม่ ถ้าไม่สามารถเดินทางได้ ซึ่งเป็นสิ่งที่อยู่เหนือการควบคุมของบริษัทฯ ทางบริษัทฯจะไม่รับผิดชอบใดๆทั้งสิ้น
- กรณี "หญิงตั้งครรภ์" ท่านจะต้องมีใบรับรองแพทย์ ระบุชัดเจนว่าสามารถเดินทางออกนอกประเทศได้ รวมถึงรายละเอียดอายุครรภ์ที่ชัดเจน สิ่งนี้อยู่เหนือการควบคุมของบริษัทฯ ทางบริษัทฯจะไม่รับผิดชอบใดๆทั้งสิ้น
- กรณีใช้หนังสือเดินทางราชการ (เล่มน้ำเงิน) เพื่อการท่องเที่ยวกับคณะทัวร์ หากท่านถูกปฏิเสธในการเข้า-ออกประเทศใดๆ ก็ตามทางบริษัทฯ ขอสงวนสิทธิ์ไม่คืนค่าทัวร์และรับผิดชอบใดๆ ทั้งสิ้น
- เมื่อท่านได้ชำระเงินมัดจำหรือทั้งหมด ทางบริษัทฯจะถือว่าท่านรับทราบและยอมรับในเงื่อนไขต่างๆของบริษัทฯ ที่ได้ระบุไว้ในรายการทัวร์ทั้งหมด
- ภาพที่ใช้เพื่อการโฆษณาเท่านั้น

ก่อนตัดสินใจจองทัวร์ควรอ่านเงื่อนไขการเดินทาง